

12 JUIN 2025: ÉCORESPONSABLES  
AU CABINET DENTAIRE P. 16

FRÉDÉRIC BUKIET, PRIX DU MEILLEUR  
CONFÉRENCIER 2024 P. 11

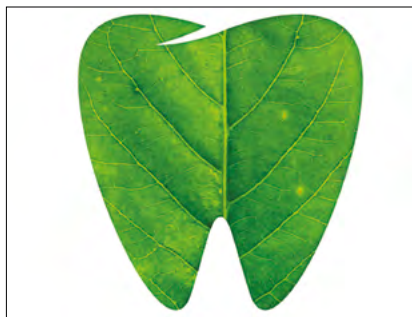

CHRONIQUE DE FAUTEUIL:  
DU BOUT DES LÈVRES/P. 7

ZOOM CLINIQUE: CONE  
BEAM, BONNES RÉOLUTIONS  
POUR UN GRAND CHAMP  
D'APPLICATIONS/P. 8

N° 2  
MARS 25



LE JOURNAL DE LA

# SOP

SE FORMER  
S'INFORMER

L'absence de  
prévention  
nuit à la santé



Génération sans nouvelle carie :  
journée du 13 mars 2025

# NOUVEAU

# G·U·M®

## CLASSIC BIO-SOURCÉE

## La brosse feel-good\*



**4**  
NOUVELLES  
COULEURS



## La brosse historique GUM fait son évolution écoresponsable !



### NETTOYAGE EFFICACE

Coupe en **forme de dôme** nettoyant jusque dans le sillon gingival et dans les zones interproximales



### NOUVEAU

Disponible en **ultra souple** (15/100°), **souple** (18/100°) et **medium** (20/100°)

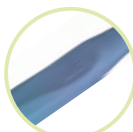

### NOUVEAU

Manche ergonomique en **matériau BIO-SOURCÉ\*\*** réduisant l'usage de matériau fossile



### NOUVEAU

Emballage en carton **recyclé à 80%**, **sans plastique\*\*\***



Plus d'informations sur  
[professional.sunstarGUM.fr](https://professional.sunstarGUM.fr)

SUNSTAR France - 105 rue Jules Guesde 92300 Levallois-Perret

\*la brosse qui fait du bien. \*\*certifié ISCC, approche « Bilan massique ». \*\*\*sauf 409 version échantillon. APPROCLA - 01/2025



*Le zonage  
permettra-t-il de  
réduire la fracture  
territoriale  
d'inégalité d'accès  
aux soins ?*

# Bergère ô tour Eiffel\*

Depuis le 1<sup>er</sup> janvier 2025, le zonage est effectif.

Alors que les médecins restent encore farouchement opposés à tout encadrement de leur installation, notre profession adhère au zonage. Pour les syndicats signataires, il s'agit d'une mesure qui va dans le bon sens.

Arguments ? Elle est présentée comme un nouveau moyen de freiner le développement des centres dentaires dans les zones sur-dotées ; elle offre une majoration substantielle des aides à l'installation pour les zones sous-dotées.

Pour les praticiens exerçant dans les zones sous-dotées, en particulier ceux dont l'heure de la retraite approche, l'espoir de revendre leur cabinet s'amenuise, à l'inverse des autres.

Quant aux étudiants, ils sont vent debout face à ce qu'ils jugent être une préjudiciable atteinte à la liberté d'installation.

On voit que, selon les points de vue, les perceptions divergent.

Cependant, la question que tout le monde se pose est de savoir si cette mesure permettra d'atteindre l'objectif fixé par l'Uncam de réduire « *la fracture territoriale d'inégalité d'accès aux soins* », et donc l'errance thérapeutique.

Vu de Paris, puisque la SOP est une société sise en notre capitale, il semble curieux de voir différencier deux zones pour une métropole si bien dotée en transports.

Mais pour les grandes villes plus généralement, et c'est là le plus important, une sur-dotation peut masquer un désert urbain.

En effet, on constate – et cela est confirmé par les demandes de formation que nos jeunes confrères sollicitent – que la faible rémunération accordée par la CCAM pour certains actes de base amène de plus en plus de praticiens à s'orienter vers des pratiques faisant l'objet de fortes demandes. Ils donnent ainsi la priorité à l'esthétique, à l'implantologie, à la parodontie ou encore à l'orthodontie « facile ». Dans un tel écosystème : les soins d'urgence perturbent l'organisation établie ; les enfants encombrant ; les extractions sont des risques inutiles. Et l'errance thérapeutique perdure pour ceux qui, au final, ont pour seul recours des structures surchargées tels que l'hôpital, le centre médico-chirurgical municipal ou mutualiste. Resterons-nous dans une dentisterie à deux zones ?

**Marc Roché, président de la SOP**

\* « Bergère ô Tour Eiffel le troupeau des ponts béle ce matin ». *Zone*, Guillaume Apollinaire



# Découvrez Primescan® 2

Soutenu par DS Core®<sup>1</sup>

## Le premier scanner intra-oral Cloud-native<sup>2</sup>

Synonyme de simplicité et de polyvalence, ce scanner intra-oral sans fil, directement connecté au Cloud, vous permet de développer l'activité de votre cabinet et de prodiguer des soins de qualité à vos patients.

### Connexion au Cloud

Scannez où et quand vous le souhaitez à l'aide de tout type d'appareil connecté à Internet.

### Design ergonomique

Solution sans fil et embout redessiné pour plus de confort au quotidien.



Allez encore plus loin dans la dentisterie numérique au service du patient.

Découvrez-en plus sur la solution DS Core et sur son utilisation avec Primescan 2 en scannant ce QR Code ou connectez-vous sur [r2.dscores.com](https://r2.dscores.com).

<sup>1</sup> Primescan 2 requiert un abonnement payant minimum à DS Core, cf. conditions générales de vente DS Core.

<sup>2</sup> Cloud-native : connexion et transmission des données directement au Cloud.

Dispositif médical pour soins dentaires, réservé aux professionnels de santé, non remboursé par les organismes d'assurance maladie au titre de la LPP. Lisez attentivement les instructions figurant dans la notice avant utilisation. Primescan 2. Indication du produit : scanner intra-oral qui enregistre et génère des images numériques et des données d'impression à usage dentaire. Fabricant : Sirona Dental Systems GmbH, Fabrikstraße 31, 64625 Bensheim, Germany. Classe : I. Rev. : 06/2024.



 **Dentsply  
Sirona**

# SOMMAIRE

## JOURNAL DE LA SOP

### LE MAGSOP

6-11



#### LES ACTUALITÉS

- 6 LA VOD DU MOIS: ET SI ON S'INTÉRESSAIT AUX LÈVRES?**
- 7 VOYAGE CONGRÈS ÎLE MAURICE**
- 11 FRÉDÉRIC BUKIET, PRIX DU MEILLEUR CONFÉRENCIER 2024**

7-9

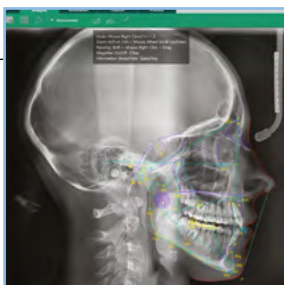

#### LES CHRONIQUES

- 7 CHRONIQUE DE FAUTEUIL: DU BOUT DES LÈVRES, PAR VALÉRIE TRAVERT**
- 8 ZOOM CLINIQUE: CONE BEAM, BONNES RÉOLUTIONS POUR UN GRAND CHAMP D'APPLICATIONS PAR SAMY DUBOIS**

## LES FORMATIONSSOP

RETROUVEZ TOUTES NOS FORMATIONS / P. 13



Société odontologique de Paris 6, rue Jean-Hugues, 75116 Paris – Tél.: 01 42 09 29 13  
Tirage et diffusion: 40 000 exemplaires Abonnement 1 an (8 numéros): 10 euros Prix au numéro: 1,55 euro  
Rédacteur en chef: Charley Provoost Rédacteur en chef adjoint: Gérard Mandel  
Directeur de la publication: Marc Roché Comité éditorial: Meyer Fitoussi, Philippe Milcent, Catherine Akari.  
Conception, réalisation: Texto Éditions, Création: Ewa Biejat, Maquette: Fabrice Roux  
Photos: DR: pp. 1, 3, 5, 6, 7, 8, 9, 11, 13, 14, 15, 16, 17, 19, 30, 31.  
Internet: [www.sop.asso.fr](http://www.sop.asso.fr) Secrétariat: [secretariat@sop.asso.fr](mailto:secretariat@sop.asso.fr) ISSN: 1285-3933  
Régie publicitaire: Catherine Akari: 01 42 09 29 13  
Impression: Imprimerie Léonce Deprez – Zone industrielle – 62620 Ruitz



**LA CERTIFICATION QUALITÉ  
A ÉTÉ DÉLIVRÉE AU TITRE  
D'ACTION SUIVANTE:  
ACTIONS DE FORMATION**

## LA VOD DU MOIS

Et si on s'intéressait  
aux lèvres ?D<sup>r</sup> Christine Muller

OFFRE  
DÉCOUVERTE :  
10 € (au lieu de 29 €)  
jusqu'au  
31/03/25

Cette conférence, donnée lors de la journée « Tout sourire » du 13 octobre 2022, a fait du D<sup>r</sup> Christine Muller la lauréate du Prix du meilleur conférencier SOP-Dentsply Sirona en 2022. L'objectif du D<sup>r</sup> Muller : faire prendre conscience aux praticiens que le sourire ne se résume pas à l'alignement des dents, mais qu'il résulte d'un agencement en harmonie avec les tissus mous. Volumes, mobilité, constituent autant d'éléments qui concourent, à part égale avec les moyens orthodontiques, à donner – ou

redonner – au patient un « beau » sourire. Exemples cliniques à l'appui, Christine Muller déplace la focale, dans cette intervention issue de son travail de recherche et de ses expériences, pour donner aux omnipraticiens les outils pour mieux intégrer à leurs traitements esthétiques le cadre labial dans lequel les dents sont exposées.

Vous pouvez dès à présent bénéficier de ces précieux enseignements en visionnant notre VOD à un tarif préférentiel (lien ci-dessous). ▀

Durée : 1 h 05 – Accès : 180 jours.

<https://www.sop.asso.fr/produit/731>





## VOYAGE CONGRÈS ÎLE MAURICE

Il ne vous reste que quelques jours pour vous inscrire au voyage congrès à l'île Maurice, qui se déroulera du 17 au 27 avril prochain. La SOP vous propose un programme scientifique ambitieux, axé sur les nouvelles technologies, avec des conférences sur la prise en charge de l'édentement complet à l'heure du numérique (P<sup>r</sup> Christophe Rignon-Bret), l'intégration de l'IA dans nos pratiques (D<sup>r</sup> Samy Dubois) ou encore l'imagerie CBCT au service de l'endodontie (D<sup>r</sup> Julien Thomas).

Retrouvez toutes les informations en pp. 30-31 de ce numéro et sur : [www.sop.asso.fr](http://www.sop.asso.fr)



### CHRONIQUE DE FAUTEUIL

## Du bout des lèvres

Nous recevons tous en consultation, et hélas de plus en plus souvent, des patients abonnés à la chirurgie esthétique. Lifting, injections, etc. : tout y passe, plutôt deux fois qu'une, et malheureusement, pour les cas les plus extrêmes, bien davantage encore. Chez ces derniers, l'accumulation des interventions chirurgicales donne des résultats qui modifient considérablement leur visage. Quand ils arrivent au cabinet dentaire avec une demande esthétique relevant de notre domaine, l'idée est de se mettre en alerte rouge. Il faut analyser de manière approfondie la situation clinique, garder son sang-froid, comprendre les attentes et les traduire de manière raisonnée... et raisonnable. Aujourd'hui, je reçois Mme X., l'une de ces patientes. Avec ses boursoufflures et ses excroissances au niveau des joues et des lèvres, son visage n'est qu'artifices, il est à la limite de la laideur. Mme X. vient essayer un bridge antérieur de canine à canine. Je lui tends un miroir, elle observe le résultat et me dit alors le plus simplement et le plus naturellement du monde : « *Ce n'est pas naturel* ». Je me rends compte alors que sa perception est biaisée par ses nombreuses interventions esthétiques. Le prothésiste a pourtant eu la consigne de bomber presque à l'extrême les faces vestibulaires. Mais pour Mme X., ça n'était pas encore assez. Comme toujours, le dialogue et l'écoute m'ont permis de saisir les motivations psychologiques, avec à la clé une évaluation des résultats possibles. Une nouvelle masse de céramique a été ajoutée pour gonfler plus encore la morphologie. Lors du second essayage, Mme X. m'a embrassée, son rêve était accompli, elle était heureuse d'avoir un sourire aussi naturel...



Les petits bonheurs, les doutes et parfois les affres d'un exercice au quotidien en pratique généraliste vus par Valérie Travert, omnipraticienne.

## ZOOM CLINIQUE

Pages réalisées sous la direction scientifique du D<sup>r</sup> Charley Provost

## Cone beam: bonnes résolutions pour un grand champ d'applications

Par le D<sup>r</sup> Samy Dubois, omnipraticien

La portée de l'imagerie dentaire a été considérablement élargie avec l'invention de la tomographie volumique à faisceau conique (Cone Beam Computed Tomography) en 1997. En pratique, les spécialités comme l'orthodontie et la chirurgie buccale en ont pleinement profité pour la planification et l'évaluation des traitements. Si, en dentisterie, l'imagerie radiographique bidimensionnelle (2D) conventionnelle continue d'être largement utilisée, ces images ont des limites tels que le grossissement inhérent, la distorsion, la superposition de structures et le manque de profondeur pour les éléments anatomiques tridimensionnels. Au fil des ans, la technologie s'est considérablement perfectionnée avec le travail des constructeurs en termes de qualité d'image, d'optimisation de dose et de champ des possibles.

### CHAMPS DE VUE

Il s'agit du volume d'acquisition dans lesquels les structures à explorer vont s'inscrire. On parle en anglais de « field of view » (FOV), soit le champ de vision. Il dépend du diamètre du faisceau conique et de la hauteur de la région à explorer. On va ainsi distinguer les petits, moyens et grands champs.

- Il nous faut environ 8 cm en largeur pour visualiser la denture complète du maxillaire et l'ensemble des dents mandibulaires.

- En hauteur, il faut environ 5 cm pour une mâchoire et 8 cm pour la prise du maxillaire et de la mandibule en une seule acquisition.

Un champ d'environ 8 (largeur) x 8 cm (hauteur) est ainsi utile pour explorer les deux arcades. Un champ d'environ 8 x 5 cm est donc utile pour limiter l'exploration à une arcade. Disposer d'un



Fig. 1 : Pose d'implant et mise en évidence du nerf alvéolaire inférieur (Vatech®)

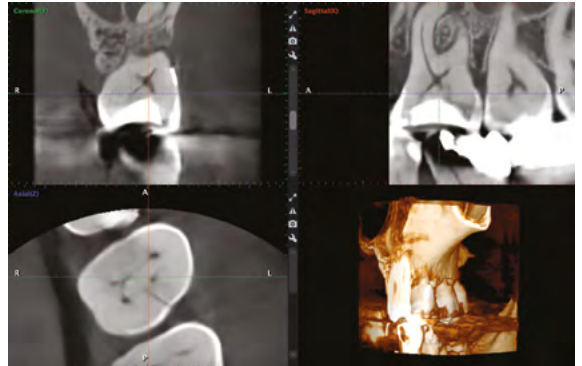

Fig. 2 : Mise en évidence d'une fêlure en coupe axiale grâce aux bons réglages (petit champ, haute résolution : voxels de 75 µm)

champ de petite taille (en général 4 x 4 cm) permet une analyse localisée peu irradiante et très fine, utile en endodontie par exemple.

On retrouve donc trois champs incontournables complémentaires :

- un petit champ = 4 x 4 cm (peut varier selon les constructeurs) ;
- un champ d'arcade = 8 x 5 cm ;
- un champ bi-maxillaire = 8 x 8 cm.

Attention à la réalisation de grands champs qui



vont concerner des structures avec lesquelles nous ne sommes pas forcément tous familiers pour l'analyse, mais qu'il faudra donc être capable d'interpréter et de faire figurer sur le compte-rendu radiologique.

### RÉSOLUTION SPATIALE ET DE CONTRASTE

Du choix du champ d'acquisition dépend la résolution spatiale. Plus le champ est petit, meilleure est la résolution spatiale, et l'irradiation est généralement inférieure. Plus le champ est réduit, plus il est possible de travailler avec des voxels nombreux, de petite taille, donc d'augmenter la résolution spatiale des images reconstruites. En 2015, les premiers modes Ultra Low Dose (ULD) sont apparus et présentent un intérêt majeur en pédodontie, permettant d'avoir un CBCT grand champ qui n'est pas plus irradiant qu'une panoramique. La résolution de contraste permet de distinguer des tissus de radio-opacité différentes. Elle est exprimée en niveaux de gris (bits) par voxel. Un CBCT qui fonctionne en 12 bits, par exemple, est capable de restituer  $2^{12} = 4\,096$  niveaux de gris par voxel. On trouve désormais sur le marché des CBCT en 16 bits.

### AVANCÉES

Dans un souci d'amélioration d'image et d'optimisation de dose, les constructeurs ont développé différents algorithmes comme celui d'élimination des artefacts métalliques (par exemple chez Carestream®, Planmeca®, Vatech®...), d'élimination du bruit de l'image, ou encore de correction en cas de mouvement du patient pendant l'acquisition. Parmi les possibilités, on retrouve des indications du CBCT dans le cadre de l'intégration du flux numérique (CAD/CAM), en endodontie, en implantologie, pour l'évaluation des sinus, en parodontologie pour l'étude des structures osseuses, pour l'évaluation des traumatismes, en chirurgie orale/pathologie, pour la visualisation de l'ATM (problèmes osseux), en ODF (tracés céphalométriques), mais aussi pour l'étude des voies aériennes supérieures dans le cadre de l'apnée du sommeil. ▀



Fig. 3 : Réglages et choix du mode Ultra Low Dose (Planmeca®)

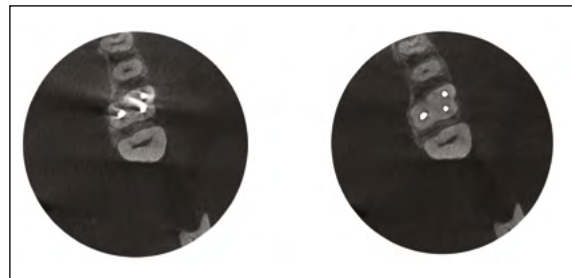

Fig. 4 : Sans et avec l'algorithme d'élimination des artefacts ARA (Planmeca®)

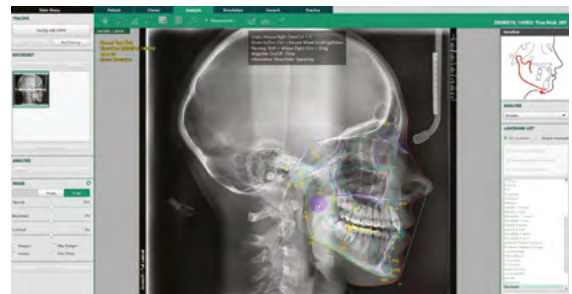

Fig. 5 : Tracé céphalométrique automatique avec DAVIS (EzOrtho Vatech®)

### Bibliographie :

- (1) Commission Européenne, CBCT for dental and maxillofacial radiology (evidence- based guidelines), 2012.
- (2) Huang C., Wang Y., Zhao Z., Automatic detection and proximity quantification of inferior alveolar nerve and mandibular third molar on CBCT, 2024.
- (3) N. Bellaïche, Guide pratique du cone beam en imagerie dento-maxillaire, 2023.

# Crinex

La qualité professionnelle  
au service de l'hygiène bucco-dentaire

## POUR UN NETTOYAGE INTERDENTAIRE OPTIMAL



### interprox.

pour tous les espaces  
interdentaires de la bouche.

Existe en 8 tailles.  
PHD\* de 0,6 à 2,2 mm

### PHB® plus

pour les zones les plus éloignées.

Existe en 6 tailles.  
PHD\* de 0,7 à 2,2 mm



### interprox® plus

pour un meilleur nettoyage  
des zones postérieures  
et latérales.

Existe en 9 tailles.  
PHD\* de 0,6 à 2,7 mm



\* Passage Hole Diameter : espace interdentaire



Distributeur exclusif en France de : **PHB® interprox.** **VITIS**  
01 42 53 28 51 - [dentaire@crinex.fr](mailto:dentaire@crinex.fr)

Laboratoires Crinex - 1 bis rue René Anjoly - 94250 Gentilly - [www.crinex.fr](http://www.crinex.fr)

 **Crinex  
dental**

# Frédéric Bukiet, prix du Meilleur conférencier 2024



De droite à gauche : Dominique Martin, responsable de la Journée « Les erreurs en endodontie », Marion Decorde, représentante de Dentsply-Sirona, Frédéric Bukiet, le lauréat du prix du Meilleur conférencier SOP 2024, et Marc Roché, président de la SOP.

Lors de la Journée du 16 janvier dernier, le prix du Meilleur conférencier SOP-Dentsply Sirona 2024 a été décerné au P<sup>r</sup> Frédéric Bukiet, pour sa conférence sur les erreurs lors de la mise en forme canalaire. « Un praticien très impliqué et un brillant professeur des universités », a salué Dominique Martin, responsable de la journée « Les erreurs en endodontie » dans le cadre de laquelle le lauréat du prix avait donné cette conférence. Parler des erreurs s'avère toujours périlleux, a relevé Dominique Martin. Pourtant, Frédéric Bukiet a su peser les différents aspects de cette problématique pour dresser un tableau sans fard de tous les types d'erreurs, celles apprises de sa propre expérience, de celle de ses confrères, mais également celles décrites dans la littérature scientifique. « C'est un sujet dans lequel tout le monde peut se retrouver », n'a pas manqué de rappeler Frédéric Bukiet,

dont les recommandations visaient à mener à bien un traitement endodontique en omnipratique. « Quand on parle d'erreurs, une part d'ego est évidemment en jeu. Il est en effet plus facile de pousser la poussière sous le tapis que de montrer nos erreurs ! Et pourtant, c'est d'elles qu'on apprend ! » L'essentiel du message, pour Frédéric Bukiet, qui s'inscrit d'ailleurs largement en cela dans l'esprit SOP : les erreurs sont une opportunité de progresser.

Frédéric Bukiet a remercié la SOP pour la qualité de son travail, qui s'en ressent sur l'auditoire, attentif, passionné et porteur de questions pertinentes. « Ça tire le conférencier vers le haut ! », a-t-il conclu. L'assemblée a aussi remercié Dentsply Sirona pour son généreux soutien à ce prix de la SOP. ▀

**Retrouver la conférence de Frédéric Bukiet en intégralité en VOD sur [www.sop.asso.fr](http://www.sop.asso.fr)**



J'ai une conférence  
à l'ADF le vendredi  
matin ... on fait  
l'expo l'après-midi ?

... Bonne idée,  
je prévois le  
groupe tout  
de suite sur  
le réseau !

**MD** MY  
DENTAIRE

LE RÉSEAU DES CHIRURGIENS-DENTISTES

Un service proposé par ANNUAIRE DENTAIRE.COM

NOUVELLE FORMULE  
SANS DIOXYDE DE TITANE

REMBOURSE PAR LA SÉCURITÉ SOCIALE  
30%

**Aidez  
vos patients  
à retrouver  
le sourire...**

**2%**  
DYNEXAN<sup>®</sup>  
**2%**

CHLORHYDRATE DE LIDOCAÏNE  
**POUR ANESTHÉSIEUR  
LA DOULEUR BUCCALE**



**Indications thérapeutiques :** traitement symptomatique de courte durée des lésions douloureuses de la cavité buccale. Anesthésie locale de contact avant explorations instrumentales en odontostomatologie. Réservé à l'adulte et l'enfant à partir de 6 ans.

Pour une information complète, consultez la base de données publique des médicaments : [base-donnees-publique.medicaments.gouv.fr](http://base-donnees-publique.medicaments.gouv.fr)

Prix Public TTC : 4,55 €  
(incluant l'honoraire pharmacien)

**kreussler**  
PHARMA

AGRÉÉ COLLECT

JO.23/02/2011

EXPLOITANT : LABORATOIRE KREUSSLER PHARMA,  
18, AVENUE PARMENTIER 75011 PARIS.  
TÉL : 01 58 39 35 80 - FAX : 01 43 70 21 06.

# PROGRAMME

## FORMATIONS SOP

### 14-19 JOURNÉES

**14** 13 MARS 2025  
GÉNÉRATION SANS  
NOUVELLE CARIE ? -  
3-24 ANS



**16** 12 JUIN 2025  
ÉCORESPONSABLES  
AU CABINET  
DENTAIRE



**19** 16 OCTOBRE 2025  
BRIDGE COLLÉ CANTILEVER:  
UNE RECHERCHE D'ÉQUILIBRE



### 20-24 ACTIONS DPC

- 20 DPC - CÔNE BEAM DPC VALIDANT (1 JOUR)
- 20 DPC - CHIRURGIE PLASTIQUE PARODONTALE ET PÉRI-IMPLANTAIRE (3 JOURS)
- 21 DPC - DÉPISTAGE ET PRISE EN CHARGE PRÉCOCE DES DYSFONCTIONS ET DYSMORPHOSES DE L'APPAREIL MANDUCATEUR (1 JOUR)
- 21 DPC - DIAGNOSTIC, PRÉVENTION, TRAITEMENT DES LÉSIONS MUQUEUSES DE LA CAVITÉ ORALE (2 JOURS)
- 22 DPC - PRISE EN CHARGE DES ÉROSIONS ET USURES (2 JOURS)
- 22 DPC - DIAGNOSTIC, TRAITEMENTS ENDODONTIQUES, PROTOCOLES CLINIQUES (1 JOUR)
- 23 DPC - MALADIES PÉRI-IMPLANTAIRES: DIAGNOSTIC ET PRÉVENTION (2 JOURS)
- 24 DPC - TRAITEMENT DES MALADIES PÉRI-IMPLANTAIRES (2 JOURS)

### 25-29 FORMATIONS APPROFONDIES

- 25 CONE BEAM ET TRANSITION NUMÉRIQUE (3 JOURS)
- 26 DENTISTERIE ESTHÉTIQUE (9 JOURS)
- 26 DERMATOLOGIE BUCCALE (5 JOURS)
- 27 ENDODONTIE (10 JOURS)
- 27 HYPNOSE (9 JOURS)
- 28 LASER (2 JOURS)
- 28 OCCLUSODONTIE (8 JOURS)
- 29 ODONTOLOGIE PÉDIATRIQUE (8 JOURS)
- 29 VALORISATION, CESSION DU CABINET (1 JOUR)

**7**  
**HEURES**

À partir  
de 242 €

*Journée du jeudi 13 mars 2025*

## GÉNÉRATION SANS NOUVELLE CARIE ? 3-24 ANS

**Disciplines abordées :**  
odontologie pédiatrique, prévention,  
communication.

**Format :** présentiel.

**Durée :** 7 heures

**Date :** 13 mars 2025

**Horaires :** 9h – 17 h 30

**Lieu :** Espace Saint-Martin –  
199 bis, rue Saint-Martin  
75003 Paris

**Public concerné :** omnipraticiens.

**Nombre de participants :** jusqu'à 350.

### OBJECTIFS PÉDAGOGIQUES

Donner aux omnipraticiens les clés  
pour comprendre et s'adapter  
aux nouvelles exigences de prévention  
des caries chez les jeunes :

- Comprendre les enjeux de la réforme "Génération sans carie";
- Maîtriser les stratégies de prévention adaptées à chaque tranche d'âge;
- Intégrer les outils modernes de prévention;
- Démythifier la prise en charge selon l'âge.



### CONFÉRENCIERS



Anne-Charlotte Bas



Pierre-Jean Bérat



Élisabeth Dursun



Mikhal Haïk



Caroline Leverd



Émilie Marczak



Benoît Perrier



## L'INTERVIEW

**Benoît Perrier**

*Conférencier de la Journée*

## PROGRAMME

- Génération sans carie, impératif économique et de santé publique.
- La prise en charge préventive : diminuer les apports en sucre et renforcer la prévention.
- La prise en charge des maladies carieuses.

## MOYENS PÉDAGOGIQUES

- Pour toutes les conférences : cas cliniques sur support projeté.
- Livret distribué aux participants ;
- Formulaire d'évaluation.

## RESPONSABLE SCIENTIFIQUE

Romain Jacq.



→ Pour vous inscrire, rendez-vous page 34 ou sur [www.sop.asso.fr](http://www.sop.asso.fr)

### **Vous êtes président de l'UFSBD et omnipraticien. Quels sont l'enjeu de la Journée et ses objectifs, selon vous ?**

Ces objectifs sont multiples, bien entendu, néanmoins tous visent à faire du chirurgien-dentiste le « coach » de la santé bucco-dentaire de ses patients. Le déploiement du dispositif « Génération sans carie », qui sera effectif le 1<sup>er</sup> avril prochain, est en quelque sorte un pacte conclu entre l'assurance maladie et les praticiens avec la valorisation d'actes permettant aux jeunes générations d'avoir la meilleure santé bucco-dentaire possible. À court terme, l'objectif est de conduire les patients à consulter au moins une fois par an pour prévenir le risque carieux via une hygiène bucco-dentaire optimale dès le plus jeune âge. Un autre but, à long terme, sous-tend ce dispositif : prévenir les maladies parodontales, dont on sait qu'elles se développent à partir de 25 ans. Cette prévention et la prise en charge qui en découle, vont donc s'étendre bien au-delà de la tranche des 3-24 ans. Nous, omnipraticiens, devons nous y préparer.

### **Comment va s'articuler votre intervention ?**

Avec Anne-Charlotte Bas, nous dresserons un état des lieux des dispositifs de prévention bucco-dentaire avec quelques données et chiffres clés. Ensuite, nous exposerons les apports du nouveau dispositif afin que les praticiens, notamment, soient en mesure de prendre en charge l'afflux de patients supplémentaires. Via une approche globale, il s'agira d'accompagner les omnipraticiens dans leur exercice quotidien pour qu'ils soient prêts à accueillir, en toute sérénité, les jeunes patients dès le 1<sup>er</sup> avril.

### **Le mot de la fin ?**

Ce dispositif touche environ 12 millions de Français, aussi sommes-nous tous concernés ! Il est essentiel que les confrères soient au fait des conditions différenciées de prise en charge selon les classes d'âge. « Génération sans carie » va entraîner une revalorisation de leur travail.

**7**  
**HEURES**  
À partir  
de 242 €

*Journée du jeudi 12 juin 2025*

## ÉCORESPONSABLES AU CABINET DENTAIRE

**Disciplines abordées :** transition écologique, économie, management, prophylaxie, prothèse, asepsie, qualité des soins, prévention, communication.

**Format :** présentiel

**Durée :** 7 heures

**Date :** 12 juin 2025

**Horaires :** 9 h – 17 h 30

**Lieu :** Espace Saint-Martin

199 bis, rue Saint-Martin 75003 Paris

**Publics concernés :** praticiens en exercice, étudiants en 6<sup>e</sup> année, internes.

**Nombre de participants :** jusqu'à 350.

### OBJECTIFS PÉDAGOGIQUES

- Saisir les enjeux actuels d'écoresponsabilité, de santé environnementale et durable ;
- Évaluer les risques environnementaux liés à l'activité du cabinet dentaire ;
- Acquérir des réflexes d'écoresponsabilité et mettre en place une stratégie d'équipe efficace ;
- Concilier écologie et économie ;
- Sensibiliser les autres professionnels de santé et les patients à l'écoresponsabilité et à la santé environnementale.

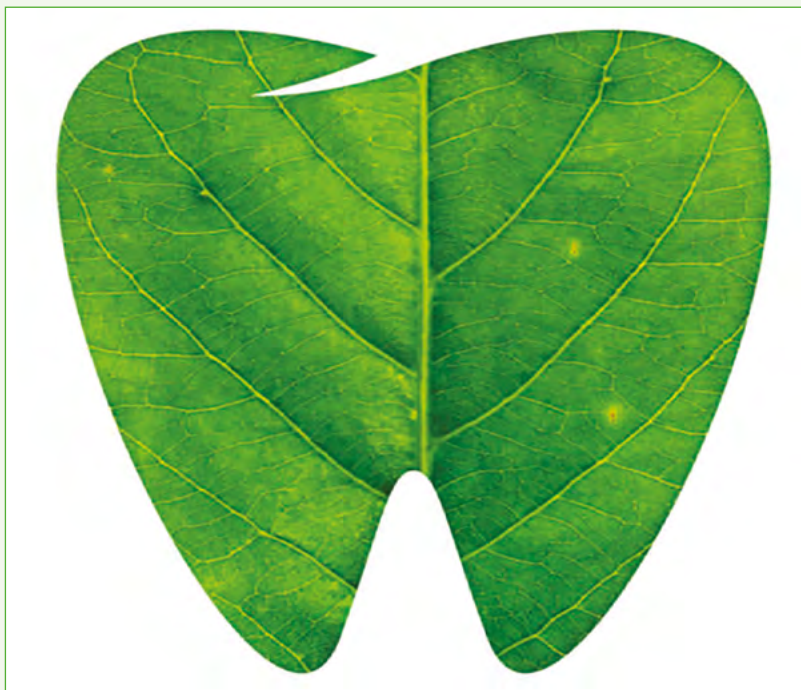

### CONFÉRENCIERS



Alice Baras



Jean Barret



Mailys Campus



Camille Inquimbert



Katia Jedeon



Philippe Moock



Romain Sireix



Thomas Trentesaux



Stanko Trifunovic



## PROGRAMME

- Démarche écoresponsable au cabinet, une démarche de santé.
- Écoresponsabilité et architecture.
- Mise en place concrète au cabinet.
- Asepsie au cabinet dans une démarche durable.
- Hygiène bucco-dentaire sans déchet.
- Laboratoire écoresponsable et circuit court.
- Perturbateurs endocriniens et santé orale.
- Optimisation durable au centre de soins dentaires du CHU de Montpellier.
- État des lieux des connaissances et pratiques des chirurgiens-dentistes en France.

## MOYENS PÉDAGOGIQUES

Support projeté, livrets, formulaire d'évaluation.

## RESPONSABLE SCIENTIFIQUE

Samy Dubois

## GROUPE DE TRAVAIL SOP

Kinz Bayet, Samy Dubois, Lucile Goupy, Marc Roché.



→ Pour vous inscrire, rendez-vous page 34 ou sur [www.sop.asso.fr](http://www.sop.asso.fr)

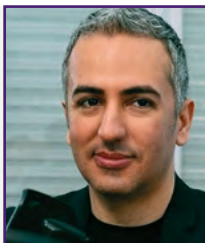

## L'INTERVIEW

### Samy Dubois

*Responsable scientifique de la Journée*

### **Vous êtes responsable scientifique de cette journée. Votre propre pratique au quotidien a-t-elle joué dans le choix du thème ?**

Bien sûr ! Plus largement, les enjeux environnementaux sont aujourd'hui au cœur des préoccupations, et le secteur dentaire n'échappe pas à cette réalité. Organiser cette journée, c'est bien plus qu'une simple prise de conscience : il s'agit d'un engagement concret pour l'avenir de notre profession et son écosystème. Nous utilisons des matériaux et des équipements qui ont un impact direct sur l'environnement. Cette journée est donc une opportunité unique d'apprendre comment réduire son empreinte tout en améliorant l'efficacité et la rentabilité du cabinet. L'occasion également de découvrir des solutions innovantes et des pratiques simples à mettre en place, que ce soit pour mieux gérer les déchets, économiser les ressources, intégrer des produits plus durables et savoir répondre à des demandes de patients.

### **Comment va s'articuler cette journée ?**

C'est un événement exceptionnel dans la mesure où nous avons réuni pour la première fois les principaux initiateurs et porteurs de la thématique en France. Les sept heures de formation seront donc jalonnées de conférences inspirantes, de chiffres, de témoignages de professionnels, et naturellement de moments d'échanges avec des experts et des néophytes pour allier performance et durabilité. Le but étant de savoir quoi faire ou poursuivre dès le lendemain avec son équipe.

### **Le message principal ?**

En s'inscrivant à cette journée, on participe à un mouvement collectif porteur de sens, trouvant enfin un écho logique au cabinet dentaire. Un rendez-vous incontournable, car bonnes sont les velléités de tous ceux qui souhaitent allier santé, prévention, performance et respect de l'environnement. Avec vos assistants dentaires, soyez acteurs de l'évolution des pratiques et venez ! Oui, se déplacer à cette journée est bien un acte écoresponsable.

# Au service de votre indépendance

*depuis 1968*

AMPLI  
ASSURANCE VIE  
**3,75 %**  
rendement net  
en 2024 <sup>(1)</sup>

AMPLI  
PER Liberté  
**3,50 %**  
rendement net  
en 2024 <sup>(1)</sup>

ASSURANCE-VIE • ÉPARGNE RETRAITE



*Nos conseillers sont à votre disposition  
pour vous accompagner  
vers un avenir financier serein.*

01 82 28 12 12  
patrimoine@ampli.fr  
www.ampli.fr

Les rendements passés ne préjugent pas des rendements futurs. Document à caractère publicitaire.

(1) Taux de rendement net de frais de gestion du fonds en euros. Label du meilleur conseil épargne décerné par le magazine Challenges en 2024. AMPLI Patrimoine est une marque d'AMPLI Mutuelle (Avenir Mutuel des Professions Libérales et Indépendantes), siège social : 27 boulevard Berthier, 75858 Paris CEDEX 17. Mutuelle soumise aux dispositions du livre II du Code de la mutualité. SIRET : 349 729 350 00018. Contrôlée par l'Autorité de Contrôle Prudentiel et de Résolution (ACPR) : 4 place de Budapest - CS 92459, 75436 Paris CEDEX 09.



## 7

### HEURES

À partir  
de 242 €

*Journée du jeudi 16 octobre 2025*

## BRIDGE COLLÉ CANTILEVER : UNE RECHERCHE D'ÉQUILIBRE

**Disciplines abordées :** dentisterie adhésive, esthétique, restauratrice ; prothèse fixée, occlusodontie, parodontie, chirurgie mucco-gingivale.

**Format :** présentiel

**Durée :** 7 heures

**Date :** 16 octobre 2025

**Horaires :** 9 h – 17 h

**Lieu :** Espace Saint-Martin

199 bis, rue Saint-Martin 75003 Paris

**Publics concernés :** omnipraticiens.

**Nombre de participants :** jusqu'à 350.

### OBJECTIFS PÉDAGOGIQUES

- Maîtriser les protocoles opératoires de réalisation du bridge collé cantilever ;
- Comprendre les principes biomécaniques du bridge collé ;
- Analyser les risques et limites des indications du bridge collé cantilever ;
- Connaître les matériaux les plus adaptés ;
- Optimiser la préparation et le collage ;
- Gérer la temporisation ;
- Gérer le profil de l'intermédiaire de bridge ;
- Compenser le défaut ostéo-gingival au niveau de l'intermédiaire ;
- Gérer l'occlusion.

### CONFÉRENCIERS



Anthony  
Atlan



Grégoire  
Chevallier



Franck  
Decup

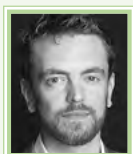

Maxime  
Drossart



Philippe  
François



Lise  
Valtaud



### PROGRAMME

- Le bridge collé cantilever antérieur.
- Maîtriser le collage du bridge cantilever.
- Quels profils pour l'intermédiaire de bridge ?
- Le bridge collé cantilever postérieur : une alternative innovante et fiable ?

### MOYENS PÉDAGOGIQUES

Support projeté, livrets, formulaire d'évaluation.

### RESPONSABLE SCIENTIFIQUE

Christophe Rignon-Bret

### GROUPE DE TRAVAIL SOP

Véronique Pernet, Marc Roché, Bertrand Tervil.



→ Pour vous inscrire,  
rendez-vous page 34 ou sur  
[www.sop.asso.fr](http://www.sop.asso.fr)

**1 JOUR**

À partir  
de 180 €\*

## CONE BEAM DPC VALIDANT

**Format :** présentiel. **Dates :** 9 octobre 2025.

**Lieu :** Sofitel Arc de Triomphe - 14, rue Beaujon 75008 Paris.

**Public :** omnipraticiens. **Nombre de participants :** limité à 30.

### OBJECTIFS PÉDAGOGIQUES

Principes, réglages, anatomie, cas cliniques et bonnes pratiques pour maîtriser le CBCT à 360 °.

### CONCEPTEUR

**Bilal Omarjee**

### ÉQUIPE PÉDAGOGIQUE

**Julien Batard, Samy Dubois.**

### MOYENS PÉDAGOGIQUES

Modules théoriques suivis de TD sur ordinateur et d'études de cas.

### ÉVALUATIONS

Réalisées dans un travail de groupe  
-après chaque séquence pédagogique  
-via des supports cliniques.

### LES + DE LA FORMATION



N° 1263  
**odpc**

Organisme enregistré par l'Agence nationale du DPC  
Retrouvez toute l'offre du DPC sur [www.odpc.fr](http://www.odpc.fr)

\*Tarif de la formation :  
950 €. Prise en charge  
DPC maximale : 770 €.



→ Pour vous inscrire,  
rendez-vous page 34  
ou sur  
**www.sop.asso.fr**

**3 JOURS**

À partir  
de 1 215 €\*

## CHIRURGIE PLASTIQUE PARODONTALE ET PÉRI-IMPLANTAIRE

**Format :** présentiel. **Dates :** 3-4-5 avril 2025. **Lieu :** Hôtel Napoléon - 40, avenue de Friedland 75008 Paris

**Public :** omnipraticiens étudiants en 6<sup>e</sup> année. **Nombre de participants :** limité à 30.

### OBJECTIFS PÉDAGOGIQUES

Deux jours et demi de cours et de TP pour se perfectionner. Inclus : deux chirurgies en direct.

### RESPONSABLES SCIENTIFIQUES

**Philippe Rosec, Benoît Brochery.**

### PROGRAMME

- Chirurgie plastique parodontale, intérêts et indications.
- Traitement des récessions gingivales.
- Techniques d'alignement des collets en secteur esthétique.
- Prélèvement de tissu conjonctif et épithélio-conjonctif : sécuriser ses gestes.

- Aménagement péri-implantaire des tissus mous.
- Choix du type de suture selon la situation clinique.
- TP sur mâchoires animales.
- Deux chirurgies en direct.

### MOYENS PÉDAGOGIQUES

Démonstrations en direct, travail sur modèle animal et plastique ; présentations power-point, livrets pdf, vidéos.

### LES + DE LA FORMATION



N° 1263  
**odpc**

Organisme enregistré par l'Agence nationale du DPC  
Retrouvez toute l'offre du DPC sur [www.odpc.fr](http://www.odpc.fr)

\*Tarif de la formation :  
3 195 €. Prise en charge  
DPC maximale : 1980 €.



→ Pour vous inscrire,  
rendez-vous page 34  
ou sur  
**www.sop.asso.fr**

**1 JOUR**

À partir  
de 385 €\*

## DÉPISTAGE ET PRISE EN CHARGE PRÉCOCE DES DYSFONCTIONS ET DYSMORPHOSES DE L'APPAREIL MANDUCATEUR

**Format:** e-learning asynchrone. **Durée:** 7 heures ; à débiter quand vous le souhaitez, à terminer avant le 30 mars 2025. **Public:** omnipraticiens, praticiens avec orientation en pédiatrie.

### OBJECTIFS PÉDAGOGIQUES

- Identifier les anomalies de mise en place des arcades dentaires, en denture temporaire, mixte et adolescente ;
- Reconnaître les habitudes empêchant un développement harmonieux ;
- Encourager une croissance équilibrée et symétrique des arcades dentaires ;
- Prévenir les altérations esthétiques chez les adolescents dues à des déformations significatives du squelette.

### RESPONSABLE SCIENTIFIQUE ET ENSEIGNANT

Romain Jacq, Claude Chabre.

### PROGRAMME

- Module 1 : l'examen clinique.
- Module 2 : la prévention en ODF.
- Module 3 : malocclusion transversale
- Module 4 : malocclusion du secteur incisif.
- Module 5 : malocclusion sagittale.

### MOYENS PÉDAGOGIQUES

Formation en ligne à réaliser à votre rythme.

### LES + DE LA FORMATION



N° 1263  
**odpc**

Organisme enregistré par l'Agence nationale du DPC  
Retrouvez toute l'offre du DPC sur [www.odpc.fr](http://www.odpc.fr)

\*Tarif de la formation :  
0 €. Prise en charge DPC  
maximale : 385 €.



→ Pour vous inscrire,  
rendez-vous page 34  
ou sur  
[www.sop.asso.fr](http://www.sop.asso.fr)

**2 JOURS**

À partir  
de 830 €\*

## DIAGNOSTIC, PRÉVENTION, TRAITEMENT DES LÉSIONS MUQUEUSES DE LA CAVITÉ ORALE

**Format:** présentiel. **Dates:** 11-12 décembre 2025. **Lieu:** Sofitel Arc de Triomphe - 14, rue Beaujon 75008 Paris  
**Public:** chirurgiens-dentistes. **Nombre de participants:** limité à 30.

### OBJECTIFS DE L'ACTION DPC

- Conduire un examen clinique ; prescrire ; diagnostiquer.
- Prendre en charge la pathologie et le patient.

### CONCEPTEURS

Didier Gauzeran, Anne-Laure Eijal

### PROGRAMME

- Structures anatomiques et histologiques normales ; anomalies non pathologiques ; anomalies paropathologiques ; démarche diagnostique ; lésions élémentaires.
- Examen clinique de la cavité buccale.
- Prise en charge des pathologies.
- Lésions étudiées.

### ATELIERS CLINIQUES

Par petits groupes animés par un enseignant.

### MOYENS ET SUPPORTS PÉDAGOGIQUES

Diaporamas, vidéos, ateliers cliniques, méthode inductive, cas cliniques. évaluations.  
Après chaque séquence pédagogique.

### LES + DE LA FORMATION



N° 1263  
**odpc**

Organisme enregistré par l'Agence nationale du DPC  
Retrouvez toute l'offre du DPC sur [www.odpc.fr](http://www.odpc.fr)

\*Tarif de la formation :  
1 600 €. Prise en charge  
DPC maximale : 770 €.



→ Pour vous inscrire,  
rendez-vous page 34  
ou sur  
[www.sop.asso.fr](http://www.sop.asso.fr)

**2 JOURS**

À partir  
de 260 €\*

## PRISE EN CHARGE DES ÉROSIONS ET USURES PAR RESTAURATIONS DIRECTES EN COMPOSITE

**Format :** présentiel. **Dates :** 20-21 juin 2025. **Lieu :** Hôtel Napoléon - 40, avenue de Friedland 75008 Paris  
**Public :** omnipraticiens. **Nombre de participants :** limité à 24.

### OBJECTIFS DE L'ACTION DPC

Détecter les signes d'usures pathologiques (dépistage), prescrire des thérapeutiques préventives et de restauration à minima (choix thérapeutiques et des matériaux).

### CONCEPTEURS

**Cédrik Bernard et Bertrand Tervil.**

### ÉQUIPE PÉDAGOGIQUE

Cédrik Bernard et l'Académie de dentisterie adhésive d'Île-de-France (ADDA-IDF).

### PROGRAMME

- Rappels théoriques : mécanismes, diagnostic, prévention ;
- Cas pratique ;

- Réhabilitation : 1) par technique directe d'un secteur postérieur sur modèle ; 2) postérieure semi-directe par technique de composite pressé ;
- Préparations peu invasives à partir d'un mock up ;
- Restaurations en secteurs antérieurs (2 cas).

### MOYENS PÉDAGOGIQUES

Supports numériques, TP.

### ÉVALUATIONS

Quiz d'évaluation (SOP campus).

### LES + DE LA FORMATION



N° 1263  
**odpc**

Organisme enregistré par l'Agence nationale du DPC  
Retrouver toute l'offre du DPC sur [www.odpc.fr](http://www.odpc.fr)

\*Tarif de la formation :  
1 800 €. Prise en charge  
DPC maximale : 1 540 €.



→ Pour vous inscrire,  
rendez-vous page 34  
ou sur  
[www.sop.asso.fr](http://www.sop.asso.fr)

**1 JOUR**

À partir  
de 180 €\*

## DIAGNOSTIC PULPAIRE, INDICATIONS DES TRAITEMENTS ENDODONTIQUES ET PROTOCOLES CLINIQUES VISANT À ASSURER LA PÉRENNITÉ DE LA DENT DÉPULPÉE

**Format :** présentiel. **Date :** 3 octobre 2025. **Lieu :** Maison de l'Amérique latine – 217, bd Saint-Germain 75007 Paris. **Public :** omnipraticiens. **Nombre de participants :** limité à 24.

### OBJECTIFS PÉDAGOGIQUES

- Conduire un examen clinique ;
- Prévenir et traiter l'infection endodontique ;
- Prendre en charge la pathologie et le patient.

### RESPONSABLES SCIENTIFIQUES ET ENSEIGNANTS

**Dominique Martin,  
Julien Thomas.**

### PROGRAMME

- Évaluation et diagnostic de la douleur pulpaire ;

- Diagnostic radiologique ;
- Gestion de l'urgence douloureuse inflammatoire et infectieuse ;
- Prévention et traitement des infections endodontiques.

### MOYENS PÉDAGOGIQUES

Présentation Keynote, Powerpoint, TP, ateliers thématiques, bilan des a cquis et QCM post-formation.

### LES + DE LA FORMATION



N° 1263  
**odpc**

Organisme enregistré par l'Agence nationale du DPC  
Retrouver toute l'offre du DPC sur [www.odpc.fr](http://www.odpc.fr)

\*Tarif de la formation :  
950 €. Prise en charge  
DPC maximale : 770 €.



→ Pour vous inscrire,  
rendez-vous page 34  
ou sur  
[www.sop.asso.fr](http://www.sop.asso.fr)

**2 JOURS**

À partir  
de 655 €\*

## MALADIES PÉRI-IMPLANTAIRES : DIAGNOSTIC ET PRÉVENTION (cycle 1)

**Format :** présentiel.

**Dates :** 27-28 mars 2025.

**Lieu :** Hôtel Renaissance Paris Nobel Tour Eiffel - 55-57, avenue Raymond-Poincaré 75116 Paris.

**Public :** omnipraticiens, étudiants en 6<sup>e</sup> année.

**Nombre de participants :** limité à 30.

### OBJECTIFS PÉDAGOGIQUES

- Dépistage des maladies péri-implantaires ;
- Conduire un diagnostic ;
- Déterminer les thérapeutiques appropriées à la maladie péri-implantaire.

### RESPONSABLES SCIENTIFIQUES ET ENSEIGNANTS

Marc Roché, Amandine Para, Giancarlo Bianca, Christelle Darnaud.

### PROGRAMME

- En cours.

### MOYENS PÉDAGOGIQUES

Powerpoint, TP, livret PDF, vidéos pédagogiques.

### LES + DE LA FORMATION



APPROFONDISSEMENT



\*Tarif de la formation :  
2 195 €. Prise en charge  
DPC maximale : 1 540 €.

→ Pour vous inscrire,  
rendez-vous page 34  
ou sur  
[www.sop.asso.fr](http://www.sop.asso.fr)



## Une démarche protocolée et reproductible

*Cette formation en DPC s'adresse aux omnipraticiens et aux praticiens orientés en implantologie et/ou parodontologie. L'objectif : proposer une démarche diagnostique protocolée et reproductible pour une prise en charge optimale des maladies péri-implantaires. Cette formation a pour vocation de mettre l'omnipraticien au centre du dépistage des maladies péri-implantaires. Elle met l'accent sur l'importance du diagnostic qui détermine les décisions thérapeutiques en cas de maladie péri-implantaire. En l'absence de celle-ci, elle met le praticien en capacité d'établir une stratégie efficace de maintenance implantaire qui soit adaptée au biotype et au profil de risque du patient.*

*Après le rappel des notions théoriques utiles, les participants se verront présenter par des experts des cas cliniques permettant de mettre en évidence des situations rencontrées dans le cadre d'une pratique quotidienne. In fine, en donnant aux praticiens les outils pour appréhender cette maladie à bas bruit, ce sont des diagnostics tardifs et des traitements plus difficiles qui pourront être évités.*

NOUVEAUTÉ

**2**  
**JOURS**

À partir  
de 655 €\*

## TRAITEMENT DES MALADIES PÉRI-IMPLANTAIRES (cycle 2)

**Format :** présentiel. **Dates :** 9-10 octobre 2025.  
**Lieu :** Hôtel Renaissance Paris Nobel Tour Eiffel -  
55-57, avenue Raymond-Poincaré 75116 Paris.  
**Public :** omnipraticiens, étudiants en 6<sup>e</sup> année.  
**Nombre de participants :** limité à 30.

### OBJECTIFS PÉDAGOGIQUES

- Connaître les stratégies thérapeutiques des maladies péri-implantaires ;
- Connaître et maîtriser les étapes de traitement non-chirurgical ;
- Maîtriser les principales techniques chirurgicales ;
- Connaître l'aspect médico-légal de la prise en charge des échecs implantaires.

### RESPONSABLES SCIENTIFIQUES ET ENSEIGNANTS

**Marc Roché, Amandie Para, Laurent Delprat, Philippe Khayat.**

### PROGRAMME

- En cours d'élaboration

### PRÉ-REQUIS

Avoir obtenu l'attestation de formation du cycle 1 : « Maladie péri-implantaire : diagnostic et prévention » (voir p.30).

### MOYENS PÉDAGOGIQUES

Powerpoint, TP, livret PDF, vidéos pédagogiques.

### LES + DE LA FORMATION



CLINIQUE



APPROFONDISSEMENT

odpc  
N° 1263

Organisme enregistré par l'Agence nationale du DPC  
Retrouvez toute l'offre du DPC sur [www.odpc.fr](http://www.odpc.fr)

\*Tarif de la formation :  
2 195 €. Prise en charge  
DPC maximale : 1 540 €.

→ Pour vous inscrire,  
rendez-vous page 34  
ou sur  
[www.sop.asso.fr](http://www.sop.asso.fr)



## Une démarche justifiée et adaptée au patient

*Une maladie péri-implantaire non traitée entraîne la perte de l'implant. Pour éviter l'apparition et/ou stopper la progression de la péri-implantite, plusieurs stratégies non chirurgicales et chirurgicales existent.*

*L'objectif de cette formation est de proposer à l'omnipraticien et au praticien à exercice exclusif une démarche diagnostique et thérapeutique fiable dans la prise en charge des maladies péri-implantaires. Cette formation a pour vocation de donner au praticien les clés pour traiter ces maladies par lui-même ou, quand cela n'est pas possible, de savoir à qui réadresser le patient. Cette formation s'adresse également aux parodontistes et implantologues exclusifs en proposant une approche détaillée et pratique des techniques avancées de traitements actuels des péri-implantites. Après un rappel théorique, les participants analyseront des cas cliniques présentés par des experts, permettant ainsi l'illustration pratique des différentes techniques. L'objectif est d'entraîner les praticiens aux techniques chirurgicales et non chirurgicales actuelles, et de proposer des traitements personnalisés, adaptés aux profils de risque du patient.*



**3 JOURS**  
dont  
**1 DPC**

## CONE BEAM ET TRANSITION NUMÉRIQUE

**Format :** présentiel. **Dates :** 9-10-11 octobre 2025. **Lieu :** Sofitel Arc de Triomphe - 14, rue Beaujon - 75008 Paris. **Public :** omnipraticiens. **Nombre de participants :** limité à 30.

### OBJECTIFS PÉDAGOGIQUES

Maîtriser l'imagerie à 360° à travers toutes les spécialités.  
Appréhender avec sérénité l'intégralité du flux numérique. Formation validante.

### ENSEIGNANTS

Bilal Omarjee, Samy Dubois.  
David Azaria, Julien Batard, Olivier Bellaton,  
Gauthier Dot, Julie Poline.

### MOYENS PÉDAGOGIQUES

Modules théoriques, études de cas et cas pratique.

### PROGRAMME

- CBCT : principes, réglages, bonnes pratiques.  
Ce module DPC est validant.  
Possibilité de s'inscrire au DPC seul, voir p. 28.
- Ateliers pratiques : approfondir la 3D dans toutes les spécialités.
- 1, 2, 3, 4D : flux numérique.  
Principes, techniques, ateliers pratiques.

### LES + DE LA FORMATION



ORGANISATION



VALIDANT

**2 095 € (3 jours)**  
**950 €\* (1 jour)**  
**\*Prise en charge**  
**DPC 770 €**



→ Pour vous inscrire,  
rendez-vous page 34  
ou sur  
**www.sop.asso.fr**



# FORMULES PACK

Profitez de programmes  
qualitatifs et adaptés à vos attentes

Inscrivez-vous vite !

Packs 2, 3, 4 ou 5 journées,  
à la SOP, plus je me forme  
moins cela me coûte.

  
Société  
Odontologique  
de Paris

www.sop.asso.fr  
facebook.com/SOP.asso.fr  
\_com/sop\_asso

**9  
JOURS**

## DENTISTERIE ESTHÉTIQUE

**Format :** présentiel. **Dates :** 8-9-10 janv. 26 ; 19-20-21 mars 26 ; 28-29-30 mai 26  
**Dates et programme** à retrouver prochainement dans le JSOP, sur [www.sop.asso.fr](http://www.sop.asso.fr) et sur les réseaux de la SOP.  
**Lieu :** Hôtel Napoléon - 40, avenue de Friedland 75008 Paris. **Public :** omnipraticiens.  
**Nombre de participants :** limité à 24.

### OBJECTIFS PÉDAGOGIQUES

Un parcours complet pour maîtriser les thérapeutiques de dentisterie adhésive à visée esthétique.

### RESPONSABLE SCIENTIFIQUE ET ENSEIGNANTS

Bertrand Tervil. Cédrik Bernard, Éric Bonnet, Martin Brient, Alex Dagba, Julien Mourlaas, Frédéric Raux, Florent Trévelo.

### PROGRAMME

Nouveau programme en cours de finalisation. Retrouvez toutes les informations sur cette formation dans les prochains numéros du JSOP, ainsi que sur le site ([www.sop.asso.fr](http://www.sop.asso.fr)) et les réseaux de la SOP.

### MOYENS PÉDAGOGIQUES

PowerPoint, démonstrations, pdf téléchargeables, TP (modèles, matériels et matériaux fournis).

**4 950 €**



→ Pour vous inscrire, rendez-vous page 34 ou sur [www.sop.asso.fr](http://www.sop.asso.fr)

### LES + DE LA FORMATION

 CLINIQUE  APPROFONDISSEMENT

**5  
JOURS**

## DERMATOLOGIE BUCCALE

**Format :** présentiel. **Dates :** 21-22 mars 2025 ; 20-21 juin 2025 + 1 jour masterclass : 3 oct. ou 5 déc. 2025  
**Lieu :** Espace Saint-Martin - 199 bis, rue Saint-Martin 75003 Paris  
**Public :** omnipraticiens, étudiants de 6<sup>e</sup> année. **Nombre de participants :** limité à 30.

### OBJECTIFS PÉDAGOGIQUES

Maîtriser le diagnostic, le traitement des pathologies courantes, la détection des lésions cancéreuses ou à potentiel de transformation maligne. Une journée de masterclass incluse.

### RESPONSABLES SCIENTIFIQUES

Didier Gauzeran, Anne-Laure Ejeil.

### MOYENS PÉDAGOGIQUES

Alternance de modules théoriques de travail sur des cas cliniques ; supports vidéo et imprimés. Évaluations avant, pendant et post-formation.fournis).

### PROGRAMME

- Structures anatomiques normales, anomalies para-pathologiques.
- Démarche diagnostique ; examen buccal ; examens complémentaires ; biopsie.
- Candidoses et herpès.
- Aphtes, aphtoses ; lichen plan ; maladies bulleuses ; gingivites érosives chroniques.
- Manifestations buccales des maladies générales.
- Tumeurs bénignes.
- Cancérologie.
- Sevrage tabagique.
- Xérostomies ; stomatodynies.
- Affections des glandes salivaires accessoires.

**2 305 €**



→ Pour vous inscrire, rendez-vous page 34 ou sur [www.sop.asso.fr](http://www.sop.asso.fr)

### LES + DE LA FORMATION

 CLINIQUE  APPROFONDISSEMENT

### TAUX DE SATISFACTION\*

100 % de participants satisfaits  
 \* formation de l'année précédente

**10  
JOURS**

## ENDODONTIE

**Format:** présentiel. **Dates:** 4-5 déc. 2025 ; 22-23 janv. 2026 ; 19-20 mars 2026 ; 21-22 mai 2026 ; 11-12 juin 2026 **Lieu:** à consulter sur [www.sop.asso.fr](http://www.sop.asso.fr) **Public:** omnipraticiens. **Nombre de participants:** limité à 24.

### OBJECTIFS PÉDAGOGIQUES

Accéder à une pratique endodontique sécurisée et reproductible en pratique généraliste.

### RESPONSABLES SCIENTIFIQUES ET ENSEIGNANTS

Dominique Martin, Pierre Machtou, Julien Thomas, Laurent Arbona, Céline Hesschentier, François Bronnec, Grégory Caron, Jean-Yves Cochet, Sandrine Dahan, Frédéric Raux, Stéphane Simon.

### MOYENS PÉDAGOGIQUES

Alternance d'un enseignement théorique et de TP sur modèles ; démonstrations en direct et ateliers de cas cliniques.

### PROGRAMME

- Diagnostic pulpaire, urgence, diagnostic radiographique, anesthésie, prétraitement, pose de la digue, cavité d'accès.
- Anatomie endodontique, perméabilisation, concept de mise en forme, instrumentation, irrigation.
- Obturation, étanchéité coronaire, restauration de la dent dépulpée, traitement canalaire en direct.
- Retraitement: démontage des structures prothétiques, désobturation, retrait des instruments fracturés.
- Traitement des perforations, coiffage pulpaire, traitement des dents immatures, initiation à la chirurgie.

**5 725 €**



→ Pour vous inscrire, rendez-vous page 34 ou sur [www.sop.asso.fr](http://www.sop.asso.fr)

### LES + DE LA FORMATION

 CLINIQUE  APPROFONDISSEMENT

 BEST SELLER

### TAUX DE SATISFACTION\*

100 % de participants satisfaits  
\* formation de l'année précédente

**9  
JOURS**

## HYPNOSE ET COMMUNICATION THÉRAPEUTIQUE

**Format:** présentiel (6 J) et distanciel (3 soirées). **Dates présentiel:** 18-19 septembre 2025, autres dates à venir. **Dates distanciel:** en cours de programmation. **Lieu:** Siège de la SOP6, rue Jean-Hugues 75116 Paris. **Public:** omnipraticiens, assistant(e)s dentaires. **Nombre de participants:** limité à 30.

### OBJECTIFS PÉDAGOGIQUES

Maîtriser la communication thérapeutique et pratiquer l'hypnose au cabinet dentaire. Formation ouverte aux assistant(e)s des praticiens.

### RESPONSABLES SCIENTIFIQUES ET ENSEIGNANTS

Philippe Fourmond Surbled, Pierre Daucé.

Assistante dentaire qualifiée : Annie Fourmond Surbled.

### PROGRAMME

- Communication hypnotique ;
- Inductions ;
- Cas particuliers : bruxisme ; maintenance.

### MOYENS PÉDAGOGIQUES

Modules théoriques en alternance avec leur mise en application pratique.

### LES + DE LA FORMATION

 ASSISTANTES + PRATICIENS

 APPROFONDISSEMENT

**3 155 €**



→ Pour vous inscrire, rendez-vous page 34 ou sur [www.sop.asso.fr](http://www.sop.asso.fr)

### TAUX DE SATISFACTION\*

100 % de participants satisfaits  
\* formation de l'année précédente

**2  
JOURS**

## LASER

**Format :** présentiel. **Dates :** 25-26 septembre 2025. **Lieu :** Espace Saint-Martin - 199 bis, rue Saint-Martin 75003 Paris. **Public :** omnipraticiens. **Nombre de participants :** limité à 26.

### OBJECTIFS PÉDAGOGIQUES

Maîtriser une démarche globale permettant une approche autonome dans l'indication des effets lasers et dans le choix des paramètres machine adaptés à chaque situation clinique.

### RESPONSABLE SCIENTIFIQUE ET ENSEIGNANTS

Amandine Para, Sylvain Mareschi, Laurent Vigneron.

### MOYENS PÉDAGOGIQUES

QCM. Théorie et application via l'utilisation des lasers Erbium et Diode.

### PROGRAMME

- Physique des lasers, effets lasers, applications en chirurgie dentaire ; TP.
- Application du laser en omnipratique (odontologie conservatrice, chirurgie simple, prothèse) et en endodontie.
- Applications en parodontie, dans le traitement des péri-implantites, en chirurgie et implantologie.

### LES + DE LA FORMATION



**1 995 €**



→ Pour vous inscrire, rendez-vous page 34 ou sur [www.sop.asso.fr](http://www.sop.asso.fr)

### TAUX DE SATISFACTION\*

100 % de participants satisfaits  
\* formation de l'année précédente

**NOUVEAUTÉ**

**8  
JOURS**

## OCCLUSODONTIE EN PRATIQUE. ACTUALISATION, SIMPLIFICATION

**Format :** présentiel et classe virtuelle interactive en direct. **Dates :**

- Module 1 (direct en ligne, interactif) : Classe virtuelle 1 (1J) - 27 février 2025 ; Classe virtuelle 2 (1J) - 20 mars 2025.
- Module 2 (2J présentiel) : 23-24 mai 2025.
- Module 3 (direct en ligne, interactif) : Classe virtuelle 3 (1J) - 5 juin 2025 ; Classe virtuelle 4 (1J) - 19 juin 2025.
- Module 4 (2J présentiel) : 3-4 octobre 2025\*.

**Lieux :** Hôtel Ampère - 102, avenue de Villiers 75017 Paris ;

\*Espace Saint-Martin, 199 bis, rue Saint-Martin 75003 Paris.

**Public :** omnipraticiens, étudiants de 6<sup>e</sup> année.

**Nombre de participants :** limité à 30.

### OBJECTIFS PÉDAGOGIQUES

De la fonction occlusale à la décision thérapeutique, cette formation approfondie à visée pratique poursuit l'objectif de donner aux praticiens les clés pour adapter concrètement leur approche de l'occlusion au quotidien du cabinet dentaire.

### RESPONSABLES SCIENTIFIQUES ET ENSEIGNANTS

Jean-François Carlier, Jean-Daniel Orthlieb et l'équipe du Collège national d'occlusodontologie (CNO).

### PROGRAMME

- Module 1 : fonction et dysfonction occlusale ; occlusion et parodontie ; gestion de l'occlusion prothétique quotidienne ; ATM ; DTM.
- Module 2 : relation centrée, manipulation, enregistrement en RC ; arc facial ; examen clinique.
- Module 3 : bruxisme ; imagerie ; approche spécifique ; implant ; gestion occlusale ; esthétique et guide.
- Module 4 : gouttières ; analyse occlusale ; optimisation ; DVO ; décision thérapeutique.

**3 450 €**



→ Pour vous inscrire, rendez-vous page 34 ou sur [www.sop.asso.fr](http://www.sop.asso.fr)

### MOYENS PÉDAGOGIQUES

Modules théoriques et pratiques, analyses de cas cliniques, TP. Supports numériques et imprimés.

### LES + DE LA FORMATION



**8 JOURS**  
dont  
**1 DPC\***

## ODONTOLOGIE PÉDIATRIQUE

\*Dont 1 jour DPC disponible en module autonome (voir p. 29) pour 385 €

**Format:** présentiel et e-learning asynchrone. **Dates:** 9-10 octobre 2025 ; autres dates à retrouver prochainement sur [www.sop.asso.fr](http://www.sop.asso.fr). **Lieu:** Espace Saint-Martin -199 bis, rue Saint-Martin 75003 Paris  
**Public:** omnipraticiens, praticiens avec orientation en pédiatrie. **Nombre de participants:** limité à 24.

### OBJECTIFS PÉDAGOGIQUES

Un parcours complet pour se former ou se perfectionner en odontologie pédiatrique : diagnostic, prévention, thérapeutique des dents temporaires et permanentes immatures.

### RESPONSABLES SCIENTIFIQUES ET ENSEIGNANTS

Romain Jacq, Elody Aïem, Pierre-Jean Berat, Lucile Goupy, Michèle Muller-Bolla, Chantal Naulin-Ifi, Marie Sevin, Thomas Trentesaux.

### MOYENS PÉDAGOGIQUES

E-learning à votre rythme associé à 2 jours de TP en fin de formation.

### PROGRAMME

- Prise en charge comportementale, sédation.
- Maladie carieuse : diagnostic, évaluation des facteurs de risque, prévention.
- Thérapeutiques restauratrices et endodontiques des dents temporaires et permanentes immatures.
- Traumatismes.
- Dysfonctions orales et anomalies occlusales : interception et rééducation.

### LES + DE LA FORMATION



CLINIQUE



APPROFONDISSEMENT

4 265 €



→ Pour vous inscrire, rendez-vous page 34 ou sur [www.sop.asso.fr](http://www.sop.asso.fr)

### TAUX DE SATISFACTION\*

100 % de participants satisfaits

\* formation de l'année précédente

**1 JOUR**

## VALORISATION ET CESSIION DU CABINET, PRÉPARER LA RETRAITE

**Format:** présentiel. **Dates:** 20 mars 2025. **Lieu:** Sofitel Arc de Triomphe - 14, rue Beaujon 75008 Paris  
**Public:** chirurgiens-dentistes, orthodontistes, étudiants. **Nombre de participants:** limité à 30.

### OBJECTIFS PÉDAGOGIQUES

Connaitre les leviers juridiques, fiscaux et financiers pour optimiser la gestion de son cabinet. Optimiser la valorisation de son cabinet pour pouvoir le transmettre et préparer sa retraite.

### RESPONSABLE SCIENTIFIQUE ET ENSEIGNANTS

Gilles Hannoun, Denis Krief, David Elgrably, Jordan Elbaz.

### MOYENS PÉDAGOGIQUES

Modules théoriques et TD. Études de cas.

### PROGRAMME

- Lisser et optimiser ses cotisations sociales et son impôt sur le revenu.
- Choisir sa prévoyance et bénéficier d'une indemnisation satisfaisante.
- Constituer et gérer son épargne efficacement, les différentes classes d'actifs, les investissements immobiliers.
- Éviter les pièges des contrats d'épargne retraite.
- Préparer sa retraite, les différentes solutions.
- Bien valoriser et transmettre son cabinet.

### LES + DE LA FORMATION



BEST SELLER



ORGANISATION

429 €



→ Pour vous inscrire, rendez-vous page 34 ou sur [www.sop.asso.fr](http://www.sop.asso.fr)

### TAUX DE SATISFACTION\*

100 % de participants satisfaits

\* formation de l'année précédente

**Réservez  
vos dates**  
Nouveau lieu  
Nouvel  
hôtel !

## TRANSPORT

### ALLER

Jeudi 17 avril - 16h20  
Vol Air Mauritius MK015  
(arrivée à Maurice :  
05h35 le 18 avril)

### RETOUR

Samedi 26 avril - 22h45  
Vol Air Mauritius MK014  
(arrivée à Paris :  
08h35 le 27 avril)  
*Transferts privés  
Hôtel-Aéroport  
en bus avec assistance  
du groupe*

# 17 – 27 avril 2025 VOYAGE CONGRÈS ÎLE MAURICE

## VOTRE SÉJOUR AU TROU AUX BICHES BEACHCOMBER GOLF RESORT & SPA

Une longue plage de sable fin • Un lagon aux eaux cristallines  
• Un jardin tropical de 35 hectares • 6 restaurants raffinés.  
Le Trou aux Biches 5 étoiles-luxe offre un cadre d'exception aux visiteurs et congressistes.  
• 8 nuits en Junior Suite en demi-pension (petits-déjeuners & dîners):  
Chambre double: 4900 €/pers. – Chambre individuelle: 6250 €/pers.

## DROITS D'INSCRIPTION AU CONGRÈS

(HORS TRANSPORT ET HÔTELLERIE)

Adhérents SOP:

Congressistes : 795 €. – Accompagnants et enfants de plus  
de 15 ans : 675 €.

Non adhérents :

Congressistes : 895 €. – Accompagnants et enfants de plus  
de 15 ans : 775 €.

Participants hors voyage (programme scientifique unique-  
ment) : Membres SOP : 995 €. – Non-membres : 1125 €.  
Prix garantis jusqu'au 6 janvier 2025.

Renseignements et inscription  
Incen'Travel Conseil  
Valérie Bérés 0609905375

Vous pouvez désormais vous inscrire en  
ligne sur notre site : <https://sop.incentravel.fr>



## PROGRAMME SCIENTIFIQUE ET CONFÉRENCES



### **Pr CHRISTOPHE RIGNON-BRET**

PU-PH Université Paris-Cité, groupe hospitalier Pitié-Salpêtrière-Charles-Foix, directeur scientifique de Arteeth Formation.

- Empreintes numériques chez l'édenté complet
- Réussir simplement la chirurgie préprothétique chez l'édenté complet: indications et protocoles
- Quoi de neuf en prothèse amovible complète supra implantaire ?



### **Dr SAMY DUBOIS**

Diplômé de l'Université de Montpellier, omnipratique libérale, président de l'UFSD Île-de-France.

- Intelligence Artificielle: implications & apports en odontologie.
- CBCT: comprendre, bien choisir, traiter grâce à l'Imagerie 3D.



### **Dr JULIEN THOMAS**

Ancien AHU, pratique libérale, endodontie en exercice exclusif.

- Fêlures/fractures en endodontie
- Mieux prescrire en endodontie
- L'imagerie CBCT au service du diagnostic endodontique

### **Séance de libres échanges**

Questions-réponses entre les participants et les conférenciers sur leurs interventions et, plus largement, sur des points spécifiques concernant leur spécialité :

**Pr CHRISTOPHE RIGNON-BRET,**  
Soins prothétiques

**Dr SAMY DUBOIS,**  
Imagerie

**Dr JULIEN THOMAS,**  
Endodontie

# CALENDRIER DES FORMATIONS SOP

	MARS 25	AVRIL 25	MAI 25	JUIN 25	JUIL-AOÛT 25	SEPT. 25	OCT. 25	NOV. 25	DÉC. 25	JANV. 26	FÉV. 26	MARS 26	AVRIL 26	MAI 26	JUIN 26	
<b>JOURNÉES</b>	Journée 13 mars 2025 <b>GÉNÉRATION SANS NOUVELLE CARIE</b>	13														
	Journée 12 juin 2025 <b>ECO-RESPONSABILITÉ AU CAB.</b>			12												
	Journée 16 octobre 2025 <b>BRIDGE CANTILEVER</b>						16									
	Journée 15 janvier 2026 <b>DÉBUTONS LE NUMÉRIQUE</b>									15						
	DPC (2 j) <b>PRISE EN CHARGE DES ÉROSIONS ET USURES</b>			20-21												
	DPC (1 j) <b>CONE BEAM DPC VALIDANT</b>						9									
	DPC (2 j) <b>DIAGNOSTIC, PRÉVENTION, TRAITEMENT LÉSIONS MUQUEUSES</b>								12-13							
	DPC (3 j) <b>CHIR. PLAST. PARO.</b>		3-4-5													
	DPC (1 j) <b>DIAGNOSTIC, TRAITEMENTS ENDO., PROTOCOLES CLIN.</b>						3									
	DPC (1 j ; e-learning) <b>DÉPISTAGE, PRISE EN CHARGE DYSFONCT. &amp; DYSMORPH.</b>															
	DPC (2 j) <i>cycle 1</i> <b>MALADIES PÉRI-IMPLANTAIRES : DIAGNOSTIC ET PRÉVENTION</b>	27-28														
DPC (2 j) <i>cycle 2</i> <b>TRAITEMENT DES MALADIES PÉRI-IMPLANTAIRES</b>						9-10										
<b>FORMATIONS APPROFONDIES</b>	Formation approfondie (3 j) <b>CONE BEAM &amp; TRANS. NUM.</b>						9-10 11									
	Formation approfondie (9 j) <b>DENTISTERIE ESTHÉTIQUE</b>									8-9 -10		19-20 -21		28-29 -30		
	Formation approfondie (4+1 j) <b>DERMATOLOGIE BUCCALE</b>	21-22			20-21		3 ou 5 déc.			5 ou 3 oct.						
	Formation approfondie (10 j) <b>ENDODONTIE</b>								4-5	22-23		19-20				
	Formation approfondie (9 j) <b>HYPNOSE ET COM. THÉR.</b>						18-19									
	Formation approfondie (2 j) <b>LASER</b>						25-26									
	Formation approfondie (8 j) <b>OCCLUSODONTIE</b>	20		23-24	5 et 19		3-4									
	Formation approfondie (8 j) <b>ODONTO. PÉDIATRIQUE</b>						9-10									
	Formation approfondie (1 j) <b>VALORISATION DU CABINET</b>	20														





# BULLETIN D'INSCRIPTION SOP

## TARIFS DES JOURNÉES

1 JOURNÉE → 384 €

2 JOURNÉES → 604 € (soit une économie de 164 €)

3 JOURNÉES → 810 € (soit une économie de 342 €)

4 JOURNÉES → 1011 € (soit une économie de 525 €)

## VOS QUATRE PROCHAINES JOURNÉES

13 mars 2025 GÉNÉRATION SANS NOUVELLE CARIE ? 3-24 ANS

12 juin 2025 ÉCO-RESPONSABILITÉ AU CABINET DENTAIRE

16 octobre 2025 BRIDGE CANTILEVER

15 janvier 2026 DÉBUTONS LE NUMÉRIQUE

## CHOISISSEZ VOS ACTIONS DPC

CHIRURGIE PLASTIQUE PARO. ET PÉRI-IMPLANTAIRE (3 j) 3-4-5 avril 25 <i>Prise en charge DPC: 1 980 €</i>	<input type="checkbox"/>	3 195 €
PRISE EN CHARGE DES ÉROSIONS ET USURES (2 J) 20-21 juin 25 <i>Prise en charge DPC: 1 540 €</i>	<input type="checkbox"/>	1 800 €
CONE BEAM DPC VALIDANT (1 J) 9 octobre 25 <i>Prise en charge DPC: 770 €</i>	<input type="checkbox"/>	950 €
DIAGNOSTIC, PRÉVENTION, TRAITEMENT DES LÉSIONS MUQUEUSES DE LA CAVITÉ ORALE (2 J) 12-13 déc. 25 <i>Prise en charge DPC: 1 540 €</i>	<input type="checkbox"/>	1 600 €
DIAGNOSTIC, TRAITEMENTS ENDODONTIQUES, PROTOCOLES CLINIQUES (1 J) 3 oct. 25 <i>Prise en charge DPC: 770 €</i>	<input type="checkbox"/>	950 €
DÉPISTAGE, PRISE EN CHARGE DES DYSFONCTIONS ET DYSMORPHOSES DE L'APPAREIL MANDUCATEUR (1 J) <i>Prise en charge DPC: 385 €</i>	<input type="checkbox"/>	385 €
MALADIES PÉRI-IMPLANTAIRES: DIAGNOSTIC ET PRÉVENTION ( <i>cycle 1</i> ) (2 J) 27-28 mars 25 <i>Prise en charge DPC: 1 540 €</i>	<input type="checkbox"/>	2 195 €
TRAITEMENT DES MALADIES PÉRI-IMPLANTAIRES ( <i>cycle 2</i> ) (2 J) 9-10 octobre 25 <i>Prise en charge DPC: 1 540 €</i>	<input type="checkbox"/>	2 195 €

## CHOISISSEZ VOS FORMATIONS APPROFONDIES

CÔNE BEAM ET TRANSITION NUMÉRIQUE (3 J dont 1 J DPC) 9-10-11 octobre 25 <i>Prise en charge DPC: 770 € (Inscription au DPC seul: voir plus bas)</i>	<input type="checkbox"/>	2 095 €
DENTISTERIE ESTHÉTIQUE (9 J) 8-9-10 janv. 26; 19-20-21 mars 26; 28-29-30 mai 26	<input type="checkbox"/>	4 950 €
DERMATOLOGIE BUCCALE (5 J) 21-22 mars 25; 20-21 juin 25 + Masterclass <input type="checkbox"/> 3 oct. 25 ou <input type="checkbox"/> 5 déc. 25	<input type="checkbox"/>	2 305 €
ENDODONTIE (10 J) 4-5 déc. 25; 22-23 janv. 26; 19-20 mars 26; 21-22 mai 26, 11-12 juin 26	<input type="checkbox"/>	5 725 €
VALORISATION, CÉSSION DU CABINET, PRÉPA. LA RETRAITE (1 J) 20 mars 25	<input type="checkbox"/>	429 €
HYPNOSE ET COM. THÉR. (9 J) Avec votre assistant(e): <input type="checkbox"/> + 1 550 € - 18-19 sept. 25 ; autres dates à venir.	<input type="checkbox"/>	3 155 €
LASER (2 J) 25-26 sept. 25	<input type="checkbox"/>	1 995 €
OCCLUSODONTIE (8 J) 27 fév. 25; 20 mars 25; 23-24 mai 25; 5 et 19 juin 25 ; 3-4 oct. 25	<input type="checkbox"/>	3 450 €
ODONTOLOGIE PÉDIATRIQUE (8 J) 9-10 octobre 2025 ; autres dates à retrouver prochainement sur <a href="http://www.sop.asso.fr">www.sop.asso.fr</a>	<input type="checkbox"/>	4 265 €

Toutes nos formations comprennent des déjeuners assis ainsi que des pauses-café.

\*Si vous ne souhaitez pas adhérer à la SOP, cochez cette case



# BULLETIN D'INSCRIPTION SOP

## CHOISISSEZ VOS JOURNÉES

13 mars 2025 **GÉNÉRATION SANS NOUVELLE CARIE ? 3-24 ANS**

12 juin 2025 **ÉCO-RESPONSABILITÉ AU CABINET DENTAIRE**

16 octobre 2025 **BRIDGES CANTILEVER**

15 janvier 2026 **DÉBUTONS LE NUMÉRIQUE**

## SÉLECTIONNEZ VOTRE TARIF

1 JOURNÉE 384 €

2 JOURNÉES 604 €

3 JOURNÉES 810 €

4 JOURNÉES 1 011 €

**TOTAL JOURNÉES** ..... €

## INSCRIPTION FORMATIONS APPROFONDIES ET ACTIONS DPC

(Un acompte de 1350 € est à régler à l'inscription pour toute formation de 2500 € et plus)

FORMATION OU DPC (complétez) ..... €

FORMATION OU DPC (complétez) ..... €

**TOTAL FORMATION OU DPC** ..... €

**TOTAL GÉNÉRAL** ..... €

98 % des formations SOP peuvent être prises en charge par le FIFPL.

La SOP est certifiée Qualiopi.

## ADHÉSION SEULE

Vous souhaitez simplement soutenir la SOP. 109 €

## VOS COORDONNÉES

Nom: .....

Prénom: .....

Adresse: .....

E-mail: .....

Tél.: .....

N° Adeli: ..... ou RPPS: ..... Année de diplôme: .....

Accepteriez-vous que vos coordonnées soient communiquées à nos partenaires? oui  non



Bulletin d'inscription à retourner accompagné de votre règlement à:  
SOP – 6, rue Jean-Hugues – 75116 Paris – Tél.: 01 42 09 29 13 - [www.sop.asso.fr](http://www.sop.asso.fr)  
Inscrivez-vous et payez en ligne sur [www.sop.asso.fr](http://www.sop.asso.fr)





# Vidéos à la demande



Plus proche  
Plus vrai  
Plus animé



**RETROUVEZ TOUTES NOS VIDÉOS À LA DEMANDE  
SUR [WWW.SOP.ASSO.FR](http://WWW.SOP.ASSO.FR)**

# LA SOP EN 2025

C'est 1000 heures  
de formation  
en VOD



**+** de 100 vidéos à la demande  
sur [www.sop.asso.fr](http://www.sop.asso.fr).

**Et toujours :** nos Journées, nos DPC,  
nos Formations approfondies