

**JOURNÉE 11 MAI 2023: BRUXISMES**  
P. 18

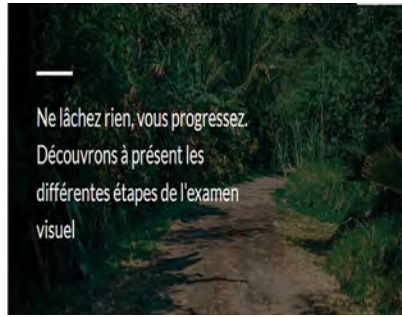

**OSEZ LE E-LEARNING  
D'EXCELLENCE À LA SOP** P. 6



**ZOOM CLINIQUE: DENTS  
DE SAGESSE ET CHIRURGIE  
ORALE GUIDÉE** / P. 8

**CHRONIQUE:  
TURN-OVER** / P. 7

**TOUS LES CYCLES SOP  
EN 2023** / PP. 18-31



**N°4**  
MAI-JUIN 23



LE JOURNAL DE LA

# SOP



**SE FORMER  
S'INFORMER**

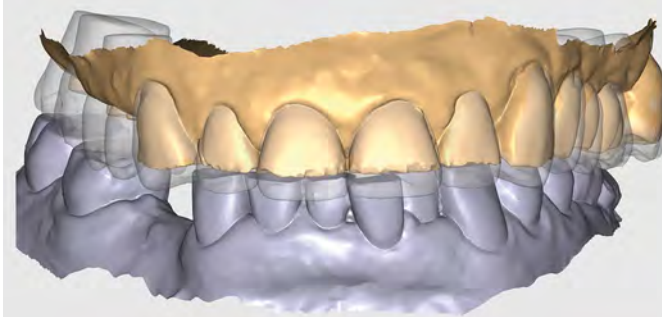

**JOURNÉE SUIVEZ LE GUIDE, 15 JUIN**

## Des protocoles pour guider nos pratiques

**RETROUVEZ TOUTES LES FORMATIONS SOP** / P. 13

[www.sop.asso.fr](http://www.sop.asso.fr)

# Un écosystème. Une connexion. Votre choix.

La EV Family\* se compose de trois systèmes implantaires présentant des innovations éprouvées de l'Astra Tech Implant System EV. Tous les implants disposent d'une connexion EV : quel que soit l'implant que vous choisissiez, vous accédez à la même plateforme et aux mêmes options prothétiques complètes.

**EV Family\* - flexibilité chirurgicale et restauration simplifiée**



 EV  
Family\*

Astra Tech Implant® EV  
Implant PrimeTaper EV™  
Implant OmniTaper EV™

Dispositifs médicaux pour soins dentaires, réservés aux professionnels de santé, non remboursés par les organismes d'assurance maladie, au titre de la LPP. Lisez attentivement les instructions figurant dans la notice ou sur l'étiquetage avant toute utilisation.

Astra Tech Implant System, DS PrimeTaper, DS OmniTaper | Indications : les systèmes sont composés d'implants dentaires, de vis d'obturation, de piliers et d'autres composants prothétiques, ainsi que d'instruments chirurgicaux et prothétiques. Classes / Organisme certificateur : I, IIa et IIb / TÜV CE0123. Fabricant : Dentsply Implants Manufacturing GmbH. Rev : 03/2023.

\*La famille EV

 **Dentsply  
Sirona**



« Suivez le guide » : une recommandation assortie de réserves !

## Ouvrir la voie

Deux guides de haute montagne et quatre accompagnants ont trouvé la mort le 9 avril dernier, sous les dômes de Miage, alors que le risque d'avalanche n'interdisait pas les sorties. Oui, même avec nos moyens de prévision actuels, le risque zéro n'existe pas. Pour réduire cette accidentologie, dès la fin des années 1980, des guides suisses avaient travaillé sur les facteurs humains <sup>(1)</sup>. Ils préconisaient que la décision de s'engager dans les passages dangereux soit prise par l'ensemble d'un groupe où chacun se serait exprimé <sup>(2)</sup>. Certes, le recours à un guide rend possible ce que l'on ne saurait entreprendre seul. Mais on ne doit pas se reposer uniquement sur sa compétence.

L'intitulé de notre Journée du 15 juin, « Suivez le guide », ne devra donc pas être pris pour un impératif mais plutôt comme une recommandation assortie de réserves ! Celles du contrôle humain sur des données issues du numérique.

Encore faut-il être capable de ce contrôle pour avoir acquis, à partir des guides analogiques qui furent des sortes de prototypes, la connaissance des pièges à éviter mais aussi la capacité à sécuriser nos pratiques, en particulier grâce au numérique, et ainsi de progresser.

C'est dans cet esprit que le neuropsychiatre Yves Agid affirmait dans un entretien au JSOP que « tous les chercheurs devraient avoir une vision de l'épistémologie de leur spécialité, de son histoire, de l'évolution de ses paradigmes <sup>(3)</sup>. » En effet, lorsque l'on est parvenu à un certain niveau de développement de la technologie, on en vient à oublier qu'elle résulte d'avancées dont la nécessité s'est imposée très tôt.

Les guides analogiques ne sont donc pas nouveaux. On peut apprendre des causes qui ont démontré leur utilité. La prothèse complète l'illustre bien, avec un montage esthétique qui était une prévisualisation permettant de tester également la phonétique. Idem avec la prothèse immédiate conçue selon les règles de l'art, qui était posée le jour des avulsions et était aussi un merveilleux guide de cicatrisation.

C'est cet accompagnement que propose la SOP lors de la Journée du 15 juin « Suivez le guide », introduite par un guide de haute montagne, Alex Marchesseau, qui ouvrira la voie sur ce parcours.

Quant à la Journée du 11 mai, on y verra dans quelles conditions les réhabilitations de grande étendue imposées par les usures dentaires liées aux « Bruxismes » sont à la portée de l'omnipraticien via le passage des techniques analogiques au numérique.

Et ouvrir la voie pour rattraper le cours de l'histoire.

**Marc Roché, président de la SOP**

(1) Rappelons que la SOP propose un cycle « Facteurs humains » appliqué à notre domaine (voir p. 24).

(2) Christian Morel, *Les décisions absurdes II*, Folio essais, pp. 291-292.

(3) [www.sop.asso.fr/l-association/grand-entretien/2-le-grand-entretien-avec-yves-agid](http://www.sop.asso.fr/l-association/grand-entretien/2-le-grand-entretien-avec-yves-agid)



# NOUVEAU

## MINUTIEUSEMENT CONÇUE

pour un soin ultra doux  
des dents et gencives sensibles

La réalisation d'un brossage efficace peut s'avérer difficile et douloureux pour vos patients ayant des dents ou des gencives sensibles. Chaque détail de la **NOUVELLE** brosse **GUM PRO SENSITIVE** a été pensé pour aider vos patients concernés à faire du brossage un moment agréable et à bénéficier de soins quotidiens supérieurs\*.



**BRINS ULTRA SOUPLES**  
15/100° effilés à 1/100° pour  
un nettoyage tout en douceur



**ACCÈS SIGNIFICATIVEMENT  
PLUS ÉLEVÉ\*** aux espaces  
interdentaires et au sillon gingival



**MANCHE ERGONOMIQUE** conçu  
pour aider les patients à positionner  
naturellement la brosse à 45°



SUNSTAR

**G·U·M**<sup>®</sup>

PRC **SENSITIVE**

Retrouvez toutes les informations sur  
[professional.sunstarGUM.fr](http://professional.sunstarGUM.fr)



\* par rapport à une brosse à dents  
manuelle ordinaire pour dents sensibles

# SOMMAIRE

JOURNAL DE LA SOP

## LE MAGSOP

6



Ne lâchez rien, vous progressez.  
Découvrons à présent les  
différentes étapes de l'examen  
visuel

### LES ACTUALITÉS

**6 OSEZ LE E-LEARNING D'EXCELLENCE À LA SOP**

**7 QUELQUES PLACES POUR LA MASTERCLASS ÉROSIONS ET USURES**

**11 RETOUR SUR LA JOURNÉE MIH**

**11 FRANÇOIS LOISEAU, DG DE DENTSPLY**

7-9

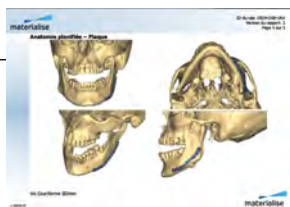

### LES CHRONIQUES

**7 TURN-OVER PAR VALÉRIE TRAVERT**

**8 ZOOM CLINIQUE: DENTS DE SAGESSE ET CHIRURGIE ORALE GUIDÉE**

**11 À LIRE: ORTHODONTIE INTERCEPTIVE**

## LES FORMATIONSSOP

RETROUVEZ TOUTES NOS FORMATIONS / **P. 13** /



Société odontologique de Paris 6, rue Jean-Hugues, 75116 Paris – Tél.: 01 42 09 29 13  
Tirage et diffusion: 40 000 exemplaires Abonnement 1 an (8 numéros): 10 euros Prix au numéro: 1,55 euro  
Rédacteur en chef: Philippe Milcent Rédacteur en chef adjoint: Gérard Mandel  
Directeur de la publication: Marc Roché Comité éditorial: Meyer Fitoussi, Sylvie Saporta, Catherine Akari.  
Conception, réalisation: Texto Éditions Création: Ewa Biejat Maquette: Fabrice Roux  
Photos: DR: pp. 1, 3, 5, 6, 7, 9, 11, 13, 14, 15, 16, 17, 18, 19. Francis Tobelem: p. 11. Shutterstock: pp. 28, 29, 30.  
Internet: [www.sop.asso.fr](http://www.sop.asso.fr) Secrétariat: [secretariat@sop.asso.fr](mailto:secretariat@sop.asso.fr) ISSN: 1285-3933  
Régie publicitaire: Catherine Akari: 01 42 09 29 13  
Impression: Imprimerie Léonce Deprez – Zone industrielle – 62620 Ruitz



**LA CERTIFICATION QUALITÉ  
A ÉTÉ DÉLIVRÉE AU TITRE  
D'ACTION SUIVANTE :  
ACTIONS DE FORMATION**

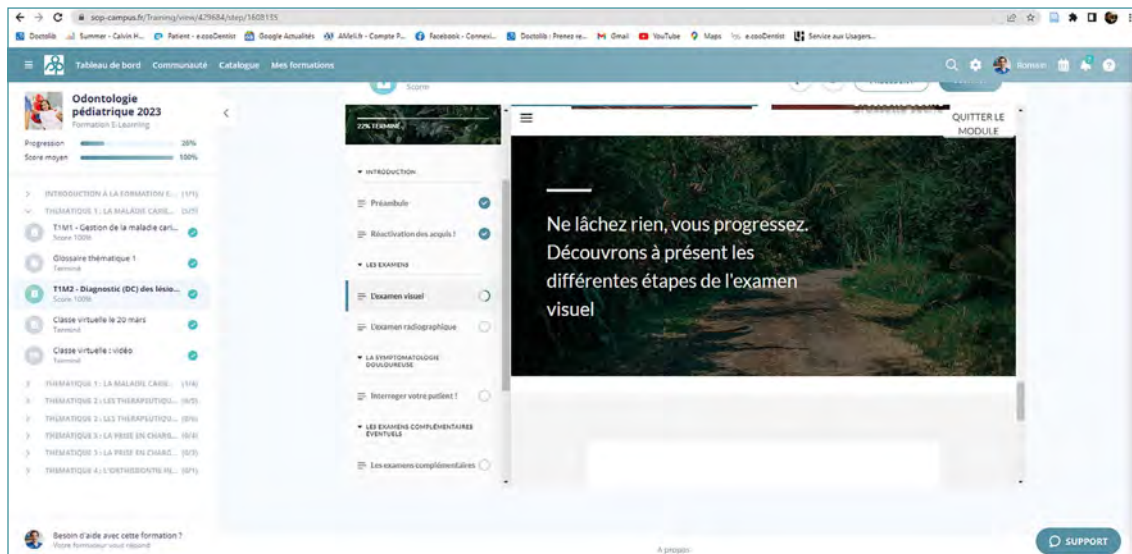

## Osez le e-learning d'excellence à la SOP!

Depasser les limites habituelles du e-learning – notamment la déconcentration et le décrochage – en appliquant des techniques d'apprentissage interactives, vivantes et participatives. Voilà le choix qu'a opéré la SOP pour ses formations en e-learning après des mois d'échanges entre les équipes enseignantes et des spécialistes de la psychologie cognitive.

« C'est un vrai parcours numérique de formation que nous proposons. L'apprenant est stimulé en permanence, évitant ainsi déconcentration et décrochage », explique Marc Roché, président de la SOP. La première des formations en e-learning (accessible aux participants sur notre plateforme SOP Campus) sera le cycle « Odontologie pédiatrique ». Il s'agira d'un cycle « mixte » puisque sont prévus, parallèlement au e-learning, quatre jours d'application pratique en présentiel.

En pratique, sur cette partie e-learning, le participant se connecte, accède au premier module et embarque pour une aventure scénarisée. Sur la forme, l'équipe enseignante (conduite par Romain Jacq, avec Lucile Goupy et Sylvie Saporta) a choisi d'illustrer les étapes de l'acquisition des connaissances comme une chasse au trésor façon Indiana Jones. Sur le fond, la formation permet une temporalité adaptée et un contrôle régulier des connaissances. Chaque étape est ponctuée

de quiz pour évaluer les connaissances de l'apprenant et maintenir son attention.

En ligne de mire en effet: le décrochage. Fini le savoir descendant. Désormais, l'apprenant est sollicité, il peut contrôler ses connaissances – et donc ses progrès – et la formation s'adapte à son emploi du temps. Les modules ont été en effet pensés pour être assez courts. « À la limite, on peut même les suivre entre deux patients! », plaisante (à moitié) Romain Jacq. L'apprenant ne peut suivre chaque module qu'après avoir répondu favorablement au quiz qui ponctue la séquence.

Ce parcours éducatif est complété d'une classe virtuelle réunissant les apprenants et destinée, entre autres, à leur apporter des réponses. C'est un moment d'accompagnement important qui permet à l'apprenant de s'inscrire dans une communauté de praticiens, de ne pas rester seul derrière son écran, l'un des pièges classiques du e-learning. Bien entendu, des travaux pratiques en présentiel sont prévus.

Les autres cycles en e-learning sont en cours de développement sur ce même principe, couplés à des séances pratiques en présentiel. En attendant, pour vous inscrire au cycle Odontologie pédiatrique, rendez-vous en page 33-34 (toutes les informations en page 27 ou sur [www.sop.asso.fr](http://www.sop.asso.fr)). ■



**VITE !****MASTERCLASS  
ÉROSIONS ET  
USURES !**

Il reste quelques places pour la Masterclass Érosion et usures, qui aura lieu les 23 et 24 juin. Au cours de ces deux jours très cliniques, les participants vont affiner leurs savoirs et pratiques sur le diagnostic et le traitement. Un large temps de TP sera consacré à la restauration sur modèles pédagogiques d'une arcade complète avec différentes techniques directes, immédiatement applicables en pratique quotidienne. Toutes les infos en page 22, inscriptions en page 33-34 ou sur [www.sop.asso.fr](http://www.sop.asso.fr)



Dr Cedrik bernard

**CHRONIQUE DE FAUTEUIL****Turn-over**

J e n'ai jamais compris comment certains confrères pouvaient changer d'assistante à tout bout de champ, dans un turn-over perpétuel. À les entendre, elles ne feraient jamais l'affaire. Elles ne sont pas assez ceci ou trop cela, etc. Du coup, ils n'hésitent pas à affronter le changement et la désorganisation plutôt que d'endurer des défauts ou des manques qu'ils jugent rédhibitoires. Pour ma part, je travaille avec mon assistante depuis trente ans. Elle est fiable, rigoureuse, ponctuelle. Mais j'ai un problème récurrent avec mon assistante. Et, comme un vieux couple qui, au fond, veut que *ça tienne*, nous travaillons régulièrement sur ce point au cours de séances constructives. Hélas, leur effet s'estompe systématiquement au fil du temps. Ces retours de mon assistante dans l'ornière de ses habitudes ont le don de m'agacer. En effet, mon assistante et l'amabilité, ça fait deux. La prévenance, le sens de l'accueil et l'empathie ne font pas partie de ses qualités. Elle est d'une austerité confondante. Cela n'aide pas quand vous venez chez un dentiste. Être accueilli par Torquemada avant de vous allonger sur un fauteuil, on a vu mieux. Du coup, par la force des choses, j'équilibre. Certes, je suis toujours tout sourire avec mes patients car ils vous le rendent spontanément selon un effet miroir d'une humanité basique. Mais parfois, je suis obligée *d'en rajouter*. Il s'agit de compenser l'effet désastreux produit par mon assistante sur certains patients, les nouveaux ou ceux qui ne parviennent pas à s'y faire. Et nous voilà reparties dans un cycle de travail où nous posons les choses pour tenter de repartir de l'avant. Comme dans un vieux couple. Vaille que vaille.

*NDLR : signalons que le cycle Facteurs humains de la SOP propose des séances sur le travail et la communication en équipe, le gradient d'autorité, le briefing et débriefing, etc (cf. p. 24).*



Les petits bonheurs, les doutes et parfois les affres d'un exercice au quotidien en pratique généraliste vus par Valérie Travert, omnipraticienne.

## ZOOM CLINIQUE

*Pages réalisées sous la direction éditoriale de Benjamin Darmon*

# La chirurgie orale guidée en cas de dents de sagesse difficiles

**Mickaël Samama, spécialisé en chirurgie orale et stomatologie, praticien attaché à l'hôpital de la Pitié-Salpêtrière.**

L'avulsion des dents de sagesse est le geste par excellence relevant de la spécialité de la chirurgie orale. Ce geste n'est toutefois pas dénué de risques <sup>(1)</sup>. Certaines dents de sagesse incluses sur le bord basilaire peuvent être à risque de fracture per et post opératoire. Bien que rare <sup>(2)</sup>, celle-ci entraîne une impotence fonctionnelle, une hospitalisation et la mise en place d'une plaque d'ostéosynthèse post opératoire. Les nouvelles technologies permettent de mieux anticiper et de mieux prendre en charge ce type de complications. Notre cas clinique est celui d'une patiente de 59 ans présentant une indication d'avulsion des 36 et 37, siège de lésions inflammatoires en communication avec la 38 incluse en position basilaire. **[Fig. 1]**.

L'analyse cone beam et les reconstructions 3D révèlent un haut risque de fracture mandibulaire ainsi qu'un risque de lésion du nerf alvéolaire inférieur. **[Fig. 2]**.

Les données issues du CBCT sont envoyées au laboratoire Materialise pour évaluer la possibilité de fabriquer une plaque sur mesure pontant la zone à risque de fracture. Une communication étroite entre le laboratoire et le chirurgien permet de positionner et designer la plaque la plus solide possible, ainsi que les futurs foyers de vis d'ostéosynthèse en évitant tous les obstacles anatomiques de la région <sup>(3)</sup>. **[Figs. 3 et 4]**. Sous anesthésie générale, l'incision et le décollement muco-périosté reprennent ceux d'une dent de sagesse classique avec décharge dans

le trigone rétro molaire élargie à la région symphysaire, afin de mieux contrôler l'émergence du nerf mentonnier. **[Fig. 5]**.

Le point important est que le positionnement de la plaque est réalisé préalablement à l'avulsion des dents et de la 38 incluse. **[Fig. 6]**. Ainsi, la fracture de la mandibule est déjà traitée avant qu'elle ne se produise. Une fois la plaque ostéosynthésée (par voie endobuccale et une partie transjugale dans ce cas), les dents 36 et 37 sont avulsées et la 38 avec large ostéotomie, laissant une très fine paroi osseuse en linguale ainsi qu'une absence de corticale vestibulaire, justifiant la pose de la plaque. **[Figs. 7 et 8]**.

En post op, la patiente ne présente ni trouble occlusal ni paresthésie dans le territoire du nerf alvéolaire inférieur gauche. Le panoramique de contrôle est satisfaisant. **[Fig. 9]**.

## CONCLUSION

Les guides et plaques de préforage permettent d'anticiper des complications potentiellement graves dans une pratique confirmée de la chirurgie orale. Par extension, nous verrons dans la conférence de la Journée SOP du 15 juin que l'utilisation de guides dans d'autres secteurs de la chirurgie orale semble séduisante de par leur simplicité d'utilisation. Cependant, en cas de mauvaise adaptation ou de non-conformité du guide, le praticien doit revenir et maîtriser les fondamentaux afin de poursuivre l'intervention, mais sans filet... ▀



Fig. 1



Fig. 2

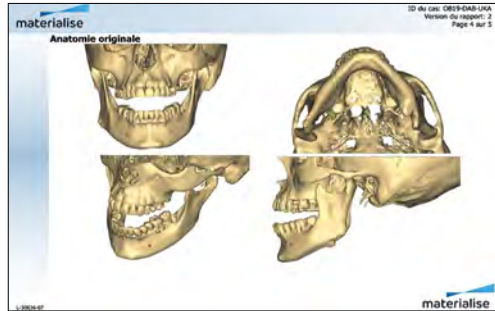

Fig. 3

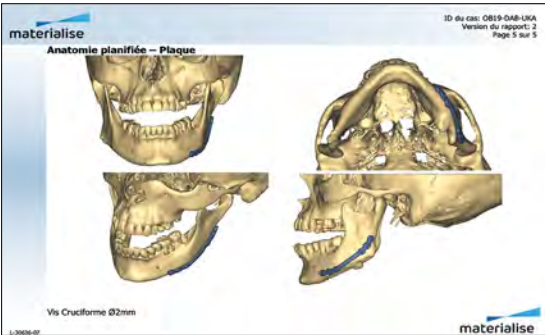

Fig. 4

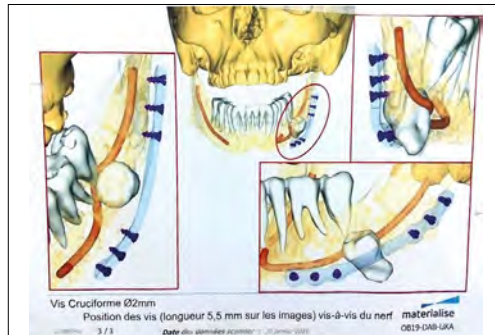

Fig. 5



Fig. 6



Fig. 7



Fig. 8



Fig. 9



## Bibliographie

(1) HAS Mai 2019 Recommandation de bonne pratique. Avulsion des 3<sup>es</sup> molaires : indications, techniques et modalités. Méthode, recommandations

pour la pratique clinique.  
(2) Association between third molar and mandibular angle fracture : A systematic review and meta-analysis F.Giovacchini and al. J craniomaxillo-facial surgery 2018 Apr;46(4):558-565.

(3) Experimental validation of finite element simulation of a new custom-designed fixation plate to treat mandibular angle fracture XU-XU, Kang Jie Chang et al. Biomed Eng Online 2021 Feb 5;20(1):15.

“C’est quand déjà la dernière fois  
que j’ai stressé pour une pulpite ?”



Traitez les urgences avec Sérénité  
avec QuickSleeper®



- ✓ Efficace
- ✓ Immédiat
- ✓ Indolore
- ✓ Sans échecs



# Retour sur la Journée MIH

**P**ari réussi pour la SOP avec cette Journée consacrée aux MIH, qui a vu 75 % de participants très satisfaits à son issue. La recette : un sujet qui questionne, une solide équipe de conférenciers et un auditoire avide de savoirs nouveaux. C'est un public assez largement renouvelé qui a investi la Maison de la Chimie, ce jeudi 30 mars, preuve s'il en était besoin que la thématique de la MIH suscite l'intérêt des omnipraticiens. Fréquemment confrontés à cette pathologie, pourtant rarement abordée dans les formations, ils étaient en demande des réponses et connaissances que leur ont apportées nos cinq intervenants. Sous la supervision scientifique de Romain Jacq, également responsable du cycle « Odontologie pédiatrique », cette journée a été conçue pour apporter une réponse complète au problème, du diagnostic de la MIH chez l'enfant à sa prise en charge des dents adultes.

« Le public a été particulière-



ment participatif, les échanges avec les intervenants très spontanés, l'intérêt pour le sujet était vif, cela s'est ressenti dans l'ambiance », se satisfait Marc Roché. Le président de la SOP salue aussi les interventions de conférenciers « compétents, brillants », alors même qu'il s'agissait de leur première formation de la SOP pour Elsa Garot, Caroline Leverd, Romain Ceinos et Léa Massé. Quant à Mathilde Jallaud, elle aura imprimé la patte de la maison avec brio et pertinence, comme à son habitude.

Cette journée aura aussi été

l'occasion de souligner les insuffisances de rémunération liées à la nomenclature des soins de l'enfant, rapporte Marc Roché, prenant pour exemple les coiffes pédodontiques. Une meilleure prise en charge de l'odontologie pédiatrique par l'assurance maladie est une question de santé publique, soigner les dents chez l'adulte présupposant que les dents aient été préservées chez l'enfant. Pour ne manquer aucune formation de la SOP, rendez-vous en page 13 de ce numéro ou sur [www.sop.asso.fr](http://www.sop.asso.fr). ▀

## FRANÇOIS LOISEAU, NOUVEAU DG DE DENTSPLY SIRONA

La SOP souhaite la bienvenue à François Loiseau au poste de vice-président et directeur général France, Belgique et Luxembourg de Dentsply Sirona. Il succède à Olivier Lafarge et prend la direction de Dentsply Sirona France pour soutenir le développement du groupe et accélérer l'offre digitale.





# Primescan Connect™

## Bien plus qu'un scan, une expérience

Les avantages de la caméra optique Primescan sont maintenant disponibles sur ordinateur portable. Rapide, précise, ergonomique et flexible, la caméra optique Primescan Connect facilite votre accès à la dentisterie numérique. Elle est soutenue par DS Core™, la nouvelle plateforme cloud de stockage et de partage de fichiers, pour une collaboration efficace avec votre laboratoire dentaire et vos confrères. La solution Primescan Connect réserve une expérience de traitement sereine pour vous et vos patients.



Ensemble pour vos patients

Dispositifs médicaux pour soins dentaires, réservés aux professionnels de santé, non remboursés par les organismes d'assurance maladie, au titre de la LPP. Lisez attentivement les instructions figurant dans la notice ou sur l'étiquetage avant toute utilisation.  
**Primescan/Primescan Connect** - Indications : scanner intraoral 3D haute résolution, permettant d'envoyer les prises d'empreintes optiques à un laboratoire de prothèse. Classe : I. Fabricant : Sirona Dental Systems GmbH. Rev. : 09/2022.

 **Dentsply  
Sirona**

# PROGRAMME

## FORMATIONS SOP

### 14 - 19 LES JOURNÉES

14 ■ 15 JUIN 2023 - SUIVEZ LE GUIDE ?

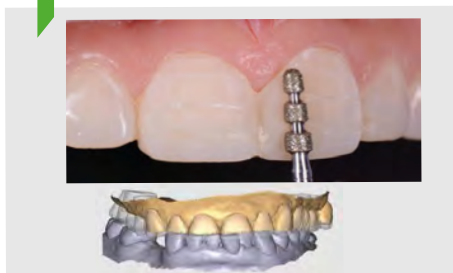

16 ■ 12 OCTOBRE 2023 - L'ESPACE INTERDENTAIRE



19 ■ 11 MAI 2023 - BRUXISMES

### 21 - 31 LES CYCLES

21 CESSION DU CABINET (1 JOUR)

21 DÉMARRER SON ACTIVITÉ (1 JOUR)

22 MASTERCLASS ÉROSIONS ET USURES  
(2 JOURS)

22 GESTION ET VALORISATION  
DU CABINET (2 JOURS)

23 PARODONTIE (8 JOURS)

23 LASER (2 JOURS)

24 CÔNE BEAM ET TRANSITION NUMÉRIQUE  
(3 JOURS)

24 FACTEURS HUMAINS (4 JOURS)

25 ENDODONTIE (10 JOURS)

25 HYPNOSE (9 JOURS)

26 OCCLUSODONTIE (8 JOURS)

26 DERMATOLOGIE BUCCALE (5 JOURS)

27 ODONTOLOGIE PÉDIATRIQUE (8 JOURS)

27 DENTISTERIE ESTHÉTIQUE (11 JOURS)

31 CHIRURGIE PLASTIQUE PARODONTALE  
ET PÉRI-IMPLANTAIRE (3 JOURS)

31 ÉDUCATION THÉRAPEUTIQUE DU PATIENT  
(ETP) (6 JOURS)

## Journée jeudi 15 juin 2023

### SUIVEZ LE GUIDE ?

À partir de  
**242 €**

#### Disciplines abordées :

Chirurgie orale, implantologie, prothèse, occlusion, odontologie conservatrice, ODF.

**Format :** présentiel

**Durée :** 7 heures

**Date :** 15 juin 2023

**Horaires :** 9 h – 17 h 30

#### **ATTENTION, changement de lieu !**

**Lieu :** Espace Saint-Martin - 199 bis, rue Saint-Martin - 75003 Paris

#### **Public concerné :**

Praticiens en exercice, étudiants en 6<sup>e</sup> année, internes

**Nombre de participants :** Jusqu'à 220

#### OBJECTIFS PÉDAGOGIQUES

- Repousser les limites de l'usage des guides et de l'IA ;
- Savoir mener un acte chirurgical, prothétique ou conservateur conforme au projet planifié en se fiant au guide et à son sens clinique ;
- Éviter les avulsions intempestives, les surpréparations dentaires préprothétiques ;
- Prévenir les récessions parodontales dues aux aligneurs ;
- Prévoir et gérer les risques de fractures mandibulaires lors d'une avulsion.



#### CONFÉRENCIERS



Alex  
Marchesseau



Frédéric  
Chamieh



Ahmed  
Rabiey



Mathilde  
Jalladaud



Mickaël  
Samama



Daniel  
Bouhnik

#### ORGANISATION / HORAIRES

- Accueil des participants : 8 h 30 – 9 h 00
- Conférence 1 : 9 h 00 – 9 h 30
- Conférence 2 (Partie 1) : 9 h 30 – 10 h 30
- Pause-café / Accès aux stands partenaires : 10 h 30 – 11 h 00
- Conférence 2 (Partie 2) : 11 h 00 – 12 h 00
- Déjeuner assis : 12 h 00 – 13 h 00
- Accès aux stands partenaires : 13 h 00 – 13 h 30
- Conférence 3 : 13 h 30 – 14 h 30
- Conférence 4 : 14 h 30 – 15 h 30
- Pause-café / Accès aux stands partenaires : 15 h 30 – 16 h
- Conférence 5 : 16 h 00 – 17 h 00



## PROGRAMME

- Le point de vue d'un guide de haute montagne - Apport et limite du numérique.
- Guide en chirurgie implantaire et planification prothétique (partie I) : projet prothétique, définition d'une chirurgie guidée permettant une MCI idéale.
- Guide en chirurgie implantaire et planification prothétique (partie II).
- Guide en dentisterie esthétique restauratrice.
- Guides en chirurgie orale : sinus lift, prélèvements rétro molaires, chirurgie des kystes.
- L'intelligence artificielle et les aligneurs en orthodontie.

## MOYENS PÉDAGOGIQUES

- Pour toutes les conférences : cas cliniques sur support projeté ;
- Livret distribué aux participants ;
- Formulaire d'évaluation ;
- QCM ante et postconférences.

## RESPONSABLE SCIENTIFIQUE SOP

Benjamin Darmon.

## GROUPE DE TRAVAIL SOP

- Gérard Mandel, Philippe Milcent, Marc Roché.

## TAUX DE SATISFACTION\*

90 % : satisfaction des participants par rapport à leurs attentes

77 % : satisfaction des participants dans l'amélioration dans leur pratique

\* Moyenne réalisée auprès des participants aux Journées 2022



→ Pour vous inscrire, rendez-vous page 34 ou sur [www.sop-asso.fr](http://www.sop-asso.fr)



## L'INTERVIEW

**Daniel Bouhnik,**

*Conférencier de la Journée*

**Vous êtes orthodontiste, spécialisé dans les aligneurs, et à ce titre fondateur de l'Aligner Club. Quel sera votre propos lors de la Journée « Suivez le guide ? » ?**

Je vais articuler mon intervention en trois parties en prenant l'aviation pour parabole : en premier lieu, le guide serait donc ce qui tient lieu au praticien de « pilotage automatique », en quelque sorte. L'outil numérique – ou plus généralement le guide – va permettre la mise en place de nombreuses automatisations relatives aux préférences cliniques du praticien, en cela il s'agit d'un outil formidable ! Mais attention aux turbulences : l'outil numérique et sa transposition en résultats cliniques ne sont pas sans limite, ce que je développerai dans un second temps. Ma conclusion sera donc que le praticien doit rester seul maître à bord. L'usage du guide nécessite de prendre des précautions, d'anticiper les limites, ce que seuls l'expérience et la pratique du chirurgien-dentiste peuvent permettre.

**Mais le guide, à plus fort titre numérique, est-il à la portée de l'omnipraticien ?**

Bien sûr ! L'outil numérique peut être utilisé par tous les praticiens, comme les guides « classiques » : on garde le lien avec son prothésiste, à qui on peut déléguer la fabrication physique. Maîtriser la chaîne de A à Z, de la conception à la fabrication, est bien entendu possible, cependant cela nécessite un investissement important en termes de matériel et de formation qui n'est pas adapté à tous les praticiens et à toutes les structures. L'idée de cette Journée est d'ailleurs de démontrer aux omnipraticiens que l'outil numérique peut être d'un usage simple et qu'il y a tout à gagner à l'ajouter à l'arsenal thérapeutique.

**Quel est le message essentiel que vous souhaitez communiquer ?**

Le guide est un outil fantastique auquel il faut s'intéresser car il aide à la planification et ôte de la charge mentale au praticien durant l'acte clinique. Toutefois, il est essentiel qu'il garde à l'esprit de rester maître de sa thérapeutique. L'orthodontiste, tout particulièrement, ne doit pas devenir un simple « exécutant » dans l'utilisation du guide dont il aurait délégué la conception et la réalisation ; il est essentiel qu'il en maîtrise les tenants et les aboutissants pour garder la main sur sa prescription. Les problèmes surviennent quand on délègue tout au guide, qui n'est qu'une assistance emportant une marge d'erreur que seule l'expérience du praticien peut corriger. Au risque de me répéter : la pratique humaine doit toujours primer sur le guide.

*Journée jeudi 12 octobre 2023*

## L'ESPACE INTERDENTAIRE

À partir de  
**242 €**

### Disciplines abordées :

Parodontologie, orthodontie dento-faciale, odontologie conservatrice, implantologie.

**Format :** présentiel

**Durée :** 7 heures

**Date :** 12 octobre 2023

**Horaires :** 9 h – 17 h 30

**Lieu :** Maison de la Chimie -  
28 bis, rue Saint-Dominique -  
75007 Paris

### Public concerné :

Praticiens en exercice, étudiants  
en 6<sup>e</sup> année, internes

**Nombre de participants :** jusqu'à 400

### OBJECTIFS PÉDAGOGIQUES

- Comprendre les spécificités anatomo-physiologiques de l'espace interdentaire ;
- Maîtriser la démarche diagnostique pour une approche pluridisciplinaire ;
- Restaurer le point de contact en restauration directe ou indirecte ;
- Corriger les espaces élargis et diastèmes ;
- Gérer la papille en implantologie.



### CONFÉRENCIERS



Catherine  
Galletti



Sandrine  
Lorimier



Martin  
Brient



David  
Nisand

### PROGRAMME

- Étude de situations cliniques illustrant des problématiques en lien avec la gestion de la papille et de l'espace interdentaire selon un gradient thérapeutique. Discussion et réflexion pluridisciplinaire pour aborder les différentes solutions thérapeutiques.

### MOYENS PÉDAGOGIQUES

- Pour toutes les conférences : cas cliniques sur support projeté ;
- Livret distribué aux participants ;
- Formulaires d'évaluation ;
- QCM ante- et post-conférences.
- Interactions directes par l'appli Wooclap.

## RESPONSABLE SCIENTIFIQUE SOP

Chloé Barbant

## GRUPE DE TRAVAIL SOP

- Lucile Goupy, Mathilde Jalladaud, Philippe Milcent, Marc Roché, Florence Roussarie.

## ORGANISATION / HORAIRES

- **Accueil des participants :**  
8 h 30 – 9 h 00
- **Conférence 1 :**  
9 h 10 – 10 h 45
- **Pause-café / Accès aux stands partenaires :**  
10 h 45 – 11 h 15
- **Conférence 2 :**  
11 h 15 – 12 h 30
- **Déjeuner assis :**  
12 h 30 – 13 h 30
- **Accès aux stands partenaires :**  
13 h 30 - 14 h 00
- **Conférence 3 :**  
14 h 00 – 15 h 30
- **Pause-café / Accès aux stands partenaires :**  
15 h 30 – 16 h 00
- **Conférence 4 :**  
16 h 00 – 17 h 30



→ Pour vous inscrire,  
rendez-vous page 34 ou sur  
[www.sop-asso.fr](http://www.sop-asso.fr)



## L'INTERVIEW

**Chloé Barbant**

*Responsable de la Journée*

### **Vous êtes responsable de la Journée « L'espace interdentaire ». Pourquoi cette thématique ?**

L'espace interdentaire est une zone stratégique au carrefour de la dent, la gencive et l'os. A ce titre, les omnipraticiens y sont confrontés au quotidien lors de soins restaurateurs ou prothétiques et le respect de cet espace est essentiel pour se prémunir de complications biologiques et esthétiques. En effet, nous connaissons l'enjeu d'un point de contact fonctionnel pour éviter les « tassements alimentaires » ou des inflammations chroniques, phénomènes douloureux pour nos patients, et l'importance capitale de la papille gingivale dans les zones antérieures, difficile à préserver en présence de maladie parodontale ou lors des réhabilitations implantaires. Il nous semblait donc intéressant de mettre en avant ces situations du quotidien et d'en présenter les différentes solutions thérapeutiques.

### **Comment va s'articuler la Journée ?**

Justement, cette journée va s'articuler autour d'un nouveau format. Sandrine Lorimier, PU en parodontologie à Reims, va d'abord poser le socle théorique avec une approche anatomique, physiologique, histologique et pathologique qui nous aidera à comprendre les problématiques des situations cliniques qui seront étudiées tout au long de la journée. En effet, Catherine Galletti, Martin Brient et David Nisand, trinôme de haut niveau, nous présenteront ensemble, selon un gradient thérapeutique, différents cas cliniques et échangeront pour nous apporter la meilleure stratégie thérapeutique et les astuces cliniques évidemment. Nous verrons, que très souvent, le traitement sera pluridisciplinaire, entre orthodontie, dentisterie restauratrice et paro-implantologie, avec les limites, avantages et inconvénients de chaque discipline.

Ajoutons que, pour renforcer l'interaction avec les participants, une application Woodlap sera proposée en téléchargement, permettant des questions-réponses en direct tout au long de la journée.

### **Quel sera le message essentiel de cette Journée ?**

La gestion de l'espace interdentaire est souvent pluridisciplinaire. Il est donc essentiel que l'omnipraticien, chef d'orchestre du traitement, soit capable d'avoir une vision globale de chaque situation clinique pour mettre en place une chronologie et les solutions thérapeutiques adaptées pour éviter de nombreuses écueils et l'insatisfaction du patient.



## Journée jeudi 11 mai 2023

# BRUXISMES

À partir de  
**242 €**

### Disciplines abordées :

Occlusodontologie, troubles du sommeil, prothèse, odontologie conservatrice, numérique, odontologie pédiatrique.

**Format :** présentiel

**Durée :** 7 heures

**Date :** 11 mai 2023

**Horaires :** 9 h – 17 h 30

**Lieu :** Maison de la Chimie -  
28 bis, rue Saint-Dominique -  
75007 Paris

**Public concerné :** praticiens en exercice, étudiants en 6<sup>e</sup> année, internes

**Nombre de participants :** jusqu'à 450

### OBJECTIFS PÉDAGOGIQUES

- Comprendre les différentes formes de bruxisme ;
- Savoir corrélérer bruxisme et comorbidités ;
- Maîtriser les diverses formes de prise en charge du bruxisme ;
- Savoir restaurer les dents présentant des usures pathologiques sans être iatrogène.



### CONFÉRENCIERS



Jean-Daniel  
Orthlieb



Maria-Clotilde  
Carra



Emmanuel  
d'Incau



Sébastien  
Felenc

### ORGANISATION / HORAIRES

- Accueil des participants : 8 h 30 – 9 h 00
- Conférence 1 : 9 h 10 – 10 h 45
- Pause-café / Accès aux stands partenaires : 10 h 45 – 11 h 15
- Conférence 2 : 11 h 15 – 12 h 30
- Déjeuner assis : 12 h 30 – 13 h 30
- Accès aux stands partenaires : 13 h 30 - 14 h 00
- Conférence 3 : 14 h 00 – 15 h 30
- Pause-café / Accès aux stands partenaires : 15 h 30 – 16 h
- Conférence 4 : 16 h 00 – 17 h 30

**PROGRAMME**

- D<sup>r</sup> Emmanuel d'Incau - Physiopathologie du bruxisme lié au sommeil.
- P<sup>r</sup> Maria-Clotilde Carra - Bruxismes et comorbidités.
- P<sup>r</sup> Jean-Daniel Orthlieb - Prises en charge : psychologie, bruxckeecker, gouttière, toxine, collage.
- D<sup>r</sup> Sébastien Felenc - Reconstitutions des dents abrasées.

**MOYENS PÉDAGOGIQUES**

- Pour toutes les conférences : cas cliniques sur support projeté ;
- Livret distribué aux participants ;
- Formulaire d'évaluation ;
- QCM ante et postconférences.

**RESPONSABLE SCIENTIFIQUE SOP**

Marc Roché.

**GROUPE DE TRAVAIL SOP**

- Ishai Sibton, Isabelle Prime.

**TAUX DE SATISFACTION\***

90 % : satisfaction des participants par rapport à leurs attentes.

77 % : satisfaction des participants dans l'amélioration dans leur pratique.

\* Moyenne réalisée auprès des participants aux Journées 2022



→ Pour vous inscrire, rendez-vous page 34 ou sur [www.sop-asso.fr](http://www.sop-asso.fr)

**L'INTERVIEW**

**Sébastien Felenc,**

*Conférencier de la Journée*

**Vous êtes spécialisé en esthétique, restauratrice et implantologie, membre de l'Académie européenne de dentisterie esthétique. Votre conférence va clore la Journée. Quel sera votre propos ?**

Mon intervention sera une mise en pratique clinique des préceptes développés par mes confrères pour ce qui est de l'abord des patients. Ma réflexion portera sur les outils et techniques à notre disposition pour prendre en charge et reconstruire les dents abrasées des patients bruxeurs. Nous suivrons un gradient thérapeutique, partant des restaurations a minima jusqu'à la reconstruction complète.

**Comment va s'articuler votre intervention ?**

Cas cliniques à l'appui, nous allons cheminer de la prise en charge au suivi avec un principe : en systématisant notre approche nous clarifions nos choix thérapeutiques. Nous partirons des méthodes de traitement analogiques en suivant des cas dans la durée puis je mettrai l'accent sur l'apport du digital et des nouvelles technologies dans la réalisation des architectures dentaires individuelles. Le suivi du patient est la dernière – mais oh combien importante ! – étape du plan thérapeutique. J'exposerai les techniques de surveillance et de maintenance des restaurations et reconstitutions.

**Les omnipraticiens ont-ils raison d'avoir peur du bruxisme ?**

Non. Je les encourage vivement à prendre en charge les patients atteints de bruxisme. Ils en ont les compétences. Simplement, le traitement doit être bien pensé du point de vue de l'architecture occlusale, mais aussi dans l'accompagnement du patient. Construire solide, c'est bien, mais aucune reconstitution ne connaîtra le succès sans éducation thérapeutique. C'est un travail d'équipe et de confiance réciproque ! Avec une telle journée les praticiens seront armés afin de traiter les bruxeurs et de ne laisser aucun patient en errance thérapeutique.



L'école des assistants dentaires

# CNQAOOS

**1ER CENTRE DE FORMATION  
DES ASSISTANTS DENTAIRE**

**Cours à Paris/Bastille  
6 rue Neuve Saint-Pierre 75004 PARIS  
Métro : Bastille ou Saint-Paul**

**TÉL. : 01 78 91 01 40  
formation@cnqaos.org  
www.cnqaos.fr**

J'ai une conférence  
à l'ADF le vendredi  
matin ... on fait  
l'expo l'après-midi ?

... Bonne idée,  
je préviens le  
groupe tout  
de suite sur  
le réseau !

**MD MY  
DENTAIRE**

LE RÉSEAU DES CHIRURGIENS-DENTISTES

Un service proposé par ANNUAIRE DENTAIRE.COM

**Cycle 1 jour CESSION DU CABINET****NOUVEAUTÉ**

429 €

**Format :** présentiel**Date :** 12 mai 2023**Lieu :** Sofitel Arc de triomphe -  
14, rue Beaujon - 75008 Paris**Public :** dentistes, orthodontistes, étudiants**Nombre de participants :** limité à 30**OBJECTIFS PÉDAGOGIQUES**

Préparer la cession de son cabinet sur le plan organisationnel, juridique et financier.  
Optimiser la valorisation de son cabinet.  
Préparer l'après cession.

**ENSEIGNANTS**

Gilles Hannoun. Denis Krief, David Elgrably,  
Jordan Elbaz.

**PROGRAMME**

- Organiser juridiquement et financièrement la cession : BNC, Selarl, SPFPL.

- Identifier les critères de valorisation du cabinet.
- Appréhender et gérer la fiscalité de la cession.
- Préparer la transmission, les différentes solutions.
- Choisir ses placements de trésorerie pour préparer sa retraite.

**MOYENS PÉDAGOGIQUES**

Modules théoriques, études de cas et cas pratique.

**LES + DE LA FORMATION**

→ Pour vous inscrire,  
rendez-vous page 34 ou sur  
[www.sop-asso.fr](http://www.sop-asso.fr)



→ Pour vous inscrire, rendez-vous page 34 ou sur [www.sop-asso.fr](http://www.sop-asso.fr)

**Cycle 1 jour DÉMARRER SON ACTIVITÉ****NOUVEAUTÉ**

429 €

**Format :** présentiel**Date :** 26 mai 2023**Lieu :** Sofitel Arc de triomphe -  
14, rue Beaujon - 75008 Paris**Public :** dentistes, orthodontistes, étudiants**Nombre de participants :** limité à 30**OBJECTIFS PÉDAGOGIQUES**

Évaluer les différentes stratégies pour démarrer son activité : s'installer, racheter, créer un centre dentaire, collaborer, association minoritaire, salariat.  
Définir ses objectifs.

**ENSEIGNANTS**

Gilles Hannoun. Denis Krief, David Elgrably,  
Jordan Elbaz.

**PROGRAMME**

- Organiser juridiquement et financièrement : BNC, Selarl, SPFPL.
- Acheter un cabinet : timing, valorisation, contrat de travail, accompagnement du cédant.
- Prendre des associés minoritaires et des collaborateurs.
- Créer un centre dentaire : le match Selarl / centre
- Une deuxième Selarl, pourquoi ?

**MOYENS PÉDAGOGIQUES**

Modules théoriques, études de cas et cas pratique.

**LES + DE LA FORMATION**



**Cycle 2 jours MASTERCLASS ÉROSIONS ET USURES**

DERNIERS JOURS POUR S'INSCRIRE

1 600 €

**Format :** présentiel**Dates :** 23 et 24 juin 2023**Lieu :** Hôtel Napoléon - 40, avenue de Friedland - 75008 Paris**Public :** omnipraticiens**Nombre de participants :** limité à 26**OBJECTIFS PÉDAGOGIQUES**

Du diagnostic au traitement, maîtriser le déroulé clinique, les thérapeutiques et les techniques, le choix des matériaux, des colles et des traitements de surface associés.

**RESPONSABLE SCIENTIFIQUE ET ENSEIGNANTS**

Cédrik Bernard, Julien Amar, Lucile Dahan, Rémi Arvieu, Justin Coulon, Bertrand Tervil.

**PROGRAMME**

- Prise en charge d'un patient fictif souffrant d'usures à différents stades ;
- Réhabilitation par technique directe

- d'un secteur postérieur sur modèle ;
- Réhabilitation postérieure semi-directe par technique de composite pressé ;
- Préparation de 2 dents avec 2 types de préparation
- Thérapeutiques dans les secteurs antérieurs ;
- Réalisation d'une restauration des incisives mandibulaires ;
- Maxillaire : restauration des faces palatines sur modèle pédagogique.

**MOYENS PÉDAGOGIQUES**

Rappels théoriques suivis de leur mise en application sous forme de TP, mise à disposition de modèles pédagogiques.

**LES + DE LA FORMATION**

CLINIQUE



APPROFONDISSEMENT



→ Pour vous inscrire, rendez-vous page 34 ou sur [www.sop-asso.fr](http://www.sop-asso.fr)

**Cycle 2 jours GESTION ET VALORISATION DU CABINET**

845 €

**Format :** présentiel**Dates :** 22-23 juin 2023**Lieu :** Sofitel Arc de triomphe - 14, rue Beaujon - 75008 Paris**Public :** dentistes, orthodontistes, étudiants**Nombre de participants :** limité à 30**OBJECTIFS PÉDAGOGIQUES**

Connaitre les leviers juridiques, fiscaux et financiers pour optimiser la gestion de son cabinet.

Optimiser la valorisation de son cabinet pour pouvoir le transmettre et préparer sa retraite.

**RESPONSABLE SCIENTIFIQUE ET ENSEIGNANTS**

Gilles Hannoun, Denis Krief, David Elgrably, Jordan Elbaz.

**PROGRAMME**

- Lisser et optimiser ses cotisations sociales et son impôt sur le revenu.

- Choisir sa prévoyance et bénéficier d'une indemnisation satisfaisante.
- Constituer et gérer son épargne efficacement, les différentes classes d'actifs, les investissements immobiliers.
- Éviter les pièges des contrats d'épargne retraite.
- Préparer sa retraite, les différentes solutions.
- Bien valoriser et transmettre son cabinet.

**MOYENS PÉDAGOGIQUES**

Modules théoriques et TD. Études de cas.

**LES + DE LA FORMATION**

BEST SELLER



ORGANISATION

**TAUX DE SATISFACTION\***

100 % de participants satisfaits

\* cycle de l'année précédente

→ Pour vous inscrire, rendez-vous page 34 ou sur [www.sop-asso.fr](http://www.sop-asso.fr)



## Cycle 8 jours PARODONTIE

5 265 €

**Format :** présentiel

**Dates :** - Module 1 : 21-22-23 septembre 2023 (Napoléon)

- Module 2 : 8-9 décembre 2023 (Napoléon)

- Module 3 : 25-26 (Napoléon) et 27 janvier 2024 (Lisc)

**Lieux :** Hôtel Napoléon - 40, avenue de Friedland - 75008 Paris - Lisc - 64, rue Fondary - 75015 Paris

**Public :** omnipraticiens, étudiants de 6<sup>e</sup> année

**Nombre de participants :** limité à 30

### OBJECTIFS PÉDAGOGIQUES

Maîtriser la prise en charge globale de la santé parodontale des patients en omnipratique avec une formation complète intégrant des TP et des études de cas cliniques.

### RESPONSABLES SCIENTIFIQUES ET ENSEIGNANTS

Benoît Brochery, Philippe Rosec. Bénédicte Charadin, Fabrice Cherel, Christelle Darnaud, Frédéric Duffau, Gilles Gagnot, Linda Jaoui, Jacques Malet, Sophie Martin, David Mattioni, Éric Maujean, Giovanni Salvi, Anton Sculean.

### PROGRAMME

- Maladie paro., traitement, pronostic, TP hygiène, étude cas, évaluation des risques, maladie systémique.
- Traitement non chir., décontamination mécanique, contrôle de plaque, adjuvants au traitement mécanique, 2 TP instrumentation ultrasonore ; thérapeutique de soutien.
- Chir. de la poche, TP, régénération paro. et TP, chir. paro. en direct, prothèse conjointe et parodonte, chir. préprothétique en direct.

### MOYENS PÉDAGOGIQUES

Méthodes : affirmative, démonstrative et active. TP, vidéos, tables rondes et retransmission en direct.

### LES + DE LA FORMATION



APPROFONDISSEMENT

### TAUX DE SATISFACTION\*

100 % de participants satisfaits

\* cycle de l'année précédente

→ Pour vous inscrire, rendez-vous page 34 ou sur [www.sop-asso.fr](http://www.sop-asso.fr)



→ Pour vous inscrire, rendez-vous page 34 ou sur [www.sop-asso.fr](http://www.sop-asso.fr)

## Cycle 2 jours LASER

1 995 €

**Format :** présentiel

**Dates :** 28-29 septembre 2023

**Lieu :** Sofitel - 14, rue Beaujon - 75008 Paris

**Public :** omnipraticiens

**Nombre de participants :** limité à 26

### OBJECTIFS PÉDAGOGIQUES

Maîtriser une démarche globale permettant une approche autonome dans l'indication des effets lasers et dans le choix des paramètres machine adaptés à chaque situation clinique.

### RESPONSABLE SCIENTIFIQUE ET ENSEIGNANTS

Amandine Para, Sylvain Mareschi, Laurent Vigneron.

### PROGRAMME

- Physique des lasers, effets lasers,

applications en chirurgie dentaire ; TP.

- Application du laser en omnipratique (odontologie conservatrice, chirurgie simple, prothèse) et en endodontie.
- Applications en parodontie, dans le traitement des péri-implantites, en chirurgie et implantologie.

### MOYENS PÉDAGOGIQUES

QCM. Théorie et application via l'utilisation des lasers Erbium et Diode.

### LES + DE LA FORMATION



APPROFONDISSEMENT

### TAUX DE SATISFACTION\*

100 % de participants satisfaits

\* cycle de l'année précédente



## Cycle 3 jours CÔNE BEAM ET TRANSITION NUMÉRIQUE

2 095 €

**Format :** présentiel

**Dates :** 28-29-30 septembre 2023

**Lieu :** Sofitel Arc de triomphe - 14, rue Beaujon - 75008 Paris

**Public :** omnipraticiens

**Nombre de participants :** limité à 30

### OBJECTIFS PÉDAGOGIQUES

Maîtriser le cône beam et les outils numériques en endodontie, orthodontie, implantologie, chirurgie orale, pédodontie et santé publique. Formation validante.

### RESPONSABLE SCIENTIFIQUE ET ENSEIGNANTS

Bilal Omarjee, Sébastien Felenc, Ahmed Rabiéy, Othman Mikou, Samy Dubois, Zeina Abdel Aziz, Cyril Perez, Pierre Jean Berat, Gauthier Dot, Mai Khanh Lê-Dacheux, Nicolas Goessens, Marc André Pinard, Olivier Bellaton, Julien Batard.

### PROGRAMME

- Anatomie & diagnostic 3D, compte rendu radio.

- Chirurgie orale, implantologie, endodontie, parodontie et orthodontie.
- Aspects médico-légaux, cotations CCAM, choix du cone beam.
- Exploration pas à pas d'un volume 3D.
- Planification d'un implant sur le logiciel.
- Exploration de cas en : chirurgie, endo., paro., greffes osseuses et implanto., ODF.
- Workshop pluridisciplinaire des cas cliniques personnels
- Méthode du double scannage, réalisation d'un guide de chirurgie implantaire.

### MOYENS PÉDAGOGIQUES

Modules théoriques suivis de TD sur ordinateur et d'études de cas.

### LES + DE LA FORMATION

 VALIDANTS  CLINIQUE  APPROFONDISSEMENT

### TAUX DE SATISFACTION\*

100 % de participants satisfaits

\* cycle de l'année précédente



→ Pour vous inscrire, rendez-vous page 34 ou sur [www.sop-asso.fr](http://www.sop-asso.fr)

## Cycle 4 jours FACTEURS HUMAINS

2 950 €

**Format :** présentiel

**Dates :** 6-7 octobre 2023 ; 12-13 janvier 2024

**Lieu :** Sofitel Arc de triomphe - 14, rue Beaujon - 75008 Paris

**Public :** chirurgiens-dentistes, stomatologistes, chirurgiens maxillo-faciaux, secrétaires et assistant(e)s dentaires

**Nombre de participants :** limité à 30

### OBJECTIFS PÉDAGOGIQUES

Une méthode concrète et tous les outils pratiques (check-lists cliniques) pour lutter contre les erreurs humaines générées par le stress, une situation clinique imprévue, la fatigue, etc.

Inclus un exercice dans un simulateur de vol.

### RESPONSABLES SCIENTIFIQUES ET ENSEIGNANTS

Franck Renouard, Philippe Milcent, Florence Roussarie, Christine Muller, Guillaume Heller.

### PROGRAMME

- Présentation du concept et travaux dirigés.

- Savoir dire non ; TP.
- Stress, biais cognitifs ; TP.
- Partage d'expériences.
- Échelle des complications.
- Protocoles cliniques et organisationnels.
- Analyse et cahier des erreurs.

### MOYENS PÉDAGOGIQUES

Supports power-point. Modules théoriques et pratiques.

Un exercice dans un simulateur de vol.

### LES + DE LA FORMATION

 CLINIQUE  ASSISTANTES + PRATICIENS  ORGANISATION

### TAUX DE SATISFACTION\*

100 % de participants satisfaits

\* cycle de l'année précédente

→ Pour vous inscrire, rendez-vous page 34 ou sur [www.sop-asso.fr](http://www.sop-asso.fr)





## Cycle 10 jours ENDODONTIE

5 725 €

**Format :** présentiel**Dates :** 14-15 déc 23 ; 25-26 janv 24 ; 22-23 (\*) mars 24 ; 16-17 mai 24 ; 6-7 juin 24**Lieux :** Maison de l'Amérique latine - 217, bd Saint-Germain - Paris 7<sup>e</sup> ; Lisc (\*) - 64, rue Fondary - Paris 15<sup>e</sup>**Public :** omnipraticiens**Nombre de participants :** limité à 24

### OBJECTIFS PÉDAGOGIQUES

Accéder à une pratique endodontique sécurisée et reproductible en pratique généraliste.

### RESPONSABLES SCIENTIFIQUES ET ENSEIGNANTS

Dominique Martin, Pierre Machtou.

Laurent Arbona, Sarah Attal, François Bronnec,

Grégory Caron, Jean-Yves Cochet, Sandrine

Dahan, Frédéric Raux, Stéphane Simon.

### PROGRAMME

- Diagnostic pulpaire, urgence, diagnostic radiographique, anesthésie, prétraitement, pose de la digue, cavité d'accès.
- Anatomie endodontique, perméabilisation, concept

de mise en forme, instrumentation, irrigation.

- Obturation, étanchéité coronaire, restauration de la dent dépulpée, traitement canalaire en direct.
- Retraitement : démontage des structures prothétiques, désobturation, retrait des instruments fracturés.
- Traitement des perforations, coiffage pulpaire, traitement des dents immatures, initiation à la chirurgie.

### MOYENS PÉDAGOGIQUES

Alternance d'un enseignement théorique et de TP sur modèles ; démonstrations en direct et ateliers de cas cliniques.

### LES + DE LA FORMATION



### TAUX DE SATISFACTION\*

100 % de participants satisfaits

\* cycle de l'année précédente



→ Pour vous inscrire, rendez-vous page 34 ou sur [www.sop-asso.fr](http://www.sop-asso.fr)

## Cycle 9 jours HYPNOSE

3 155 €

**Format :** présentiel**Dates :** 18-19-20 janvier 2024 ; 14-15-16 mars 2024 ; 23-24-25 mai 2024**Lieu :** Espace Saint-Martin - 199 bis, rue Saint-Martin - 75003 Paris**Public :** omnipraticiens, assistant(e)s dentaires**Nombre de participants :** limité à 30

### OBJECTIFS PÉDAGOGIQUES

Maîtriser la communication thérapeutique et pratiquer l'hypnose au cabinet dentaire. Cycle ouvert aux assistantes des praticiens.

### RESPONSABLES SCIENTIFIQUES ET ENSEIGNANTS

Philippe Pencalet. Pierre Daucé,

Philippe Fourmond Surbled.

### PROGRAMME

- Communication hypnotique : trances ; hypnose conversationnelle ; canaux sensoriels ; synchronisation ; langages ; techniques dissociantes, de recadrage ; submodalités et

ancrages ; lieu de sécurité ; compliance aux soins ; gestion de conflits.

- Inductions : Milton-Modèle ; suggestions, confusion, métaphores, chosification ; stabilisation de la transe ; suggestions post-hypnotiques ; processus végétatifs ; phobies ; sevrage tabagique ; auto-hypnose.
- Bruxisme ; maintenance ; douleurs temporo-mandibulaires ; l'enfant ; douleurs ; révisions.

### MOYENS PÉDAGOGIQUES

Modules théoriques en alternance avec leur mise en application pratique.

### LES + DE LA FORMATION



### TAUX DE SATISFACTION\*

100 % de participants satisfaits

\* cycle de l'année précédente



## Cycle 8 jours OCCLUSODONTIE

4 365 €

En collaboration avec le Collège national d'occlusodontologie

**Format :** présentiel

**Dates :** 19-20 janvier 2024 ; 15-16 mars 2024 ;  
17-18 mai 2024 ; 21-22 juin 2024

**Lieu :** Hôtel Ampère - 102, avenue de Villiers  
- 75017 Paris

**Public :** omnipraticiens, étudiants de 6<sup>e</sup> année

**Nombre de participants :** limité à 30

### OBJECTIFS PÉDAGOGIQUES

Établir le diagnostic de DTM : l'examen clinique et l'analyse des fonctions occlusales. Prise en charge thérapeutique par orthèses, kinésithérapie et traitements médicaux. Conduire la réhabilitation prothétique de grande étendue chez le bruxeur. Acquérir une maîtrise complète de l'occlusodontie pour traiter les cas complexes.

### RESPONSABLES SCIENTIFIQUES ET ENSEIGNANTS

Jean-François Carlier, Éric Belbézier,  
Nicolas Chateau, Hélène Citterio, Mickael Cotelle,  
Jacques Deilhes, Gérard Duminil, Jean-Daniel

Orthlieb, Olivier Robin, Bruno Treil.

### PROGRAMME

- Diagnostiquer les DTM. Classification.
- Analyse occlusale et équilibration.
- Traitement médical et thérapeutique non odontologique.
- Réhabilitations prothétiques.

### MOYENS PÉDAGOGIQUES

Modules théoriques et pratiques, analyses de cas cliniques.  
Supports numériques et imprimés.

### LES + DE LA FORMATION



### TAUX DE SATISFACTION\*

100 % de participants satisfaits

\* cycle de l'année précédente



→ Pour vous inscrire, rendez-vous page 34 ou sur [www.sop-asso.fr](http://www.sop-asso.fr)

## Cycle 5 jours DERMATOLOGIE BUCCALE

2 305 €

**Format :** présentiel

**Dates :** 22 au 23 mars 2024 ; 21-22 juin 2024  
+ 1 jour masterclass : 4 oct. ou 6 déc. 2024

**Lieu :** Espace Saint-Martin - 199 bis, rue Saint-Martin  
- 75003 Paris

**Public :** omnipraticiens, étudiants de 6<sup>e</sup> année

**Nombre de participants :** limité à 30

### OBJECTIFS PÉDAGOGIQUES

Maîtriser le diagnostic, le traitement des pathologies courantes, la détection des lésions cancéreuses ou à potentiel de transformation maligne. Une journée de masterclass incluse.

### RESPONSABLES SCIENTIFIQUES

Didier Gauzeran, Anne-Laure Ejeil.

### PROGRAMME

- Structures anatomiques normales, anomalies para-pathologiques.
- Démarche diagnostique ; examen buccal ; examens complémentaires ; biopsie.

- Candidoses et herpès.
- Aphtes, aphtoses ; lichen plan ; maladies bulleuses ; gingivites érosives chroniques.
- Manifestations buccales des maladies générales.
- Tumeurs bénignes.
- Cancérologie.
- Sevrage tabagique.
- Xérostomies ; stomatodynies.
- Affections des glandes salivaires accessoires.

### MOYENS PÉDAGOGIQUES

Alternance de modules théoriques de travail sur des cas cliniques ; supports vidéo et imprimés. Évaluations avant, pendant et post-formation.

### LES + DE LA FORMATION



### TAUX DE SATISFACTION\*

100 % de participants satisfaits

\* cycle de l'année précédente



## Cycle 8 jours ODONTOLOGIE PÉDIATRIQUE

4 265 €

**Formats :** présentiel (4 jours) et e-learning asynchrone (4 x 7 heures)

**Dates et lieux en présentiel :** en cours de programmation.

**E-learning :** 4 sessions asynchrones de 7 heures.

**Public :** omnipraticiens, praticiens avec orientation en pédiatrie

**Nombre de participants :** limité à 24

### OBJECTIFS PÉDAGOGIQUES

Un parcours complet pour se former ou se perfectionner en odontologie pédiatrique : diagnostic, prévention, thérapeutique des dents temporaires et permanentes immatures.

### RESPONSABLES SCIENTIFIQUES ET ENSEIGNANTS

Lucile Goupy, Romain Jacq, Sylvie Saporta.

Elody Aïem, Pierre-Jean Berat, Claude Chabre, Michèle Muller-Bolla, Chantal Naulin-Ifi, Marie Sevin, Thomas Trentesaux.

### PROGRAMME

- Prise en charge comportementale, sédation.
- Maladie carieuse : diagnostic, évaluation des facteurs de risque, prévention.
- Thérapeutiques restauratrices et endodontiques des dents temporaire et permanente immature. Diagnostic des anomalies de structures dentaires.
- Traumatismes.
- Dysfonctions orales et anomalies occlusales : interception et rééducation.

### MOYENS PÉDAGOGIQUES

E-learning asynchrone avec parcours éducatif individuel. Quatre jours en présentiel avec TP et intervention en direct.

### LES + DE LA FORMATION



### TAUX DE SATISFACTION\*

100 % de participants satisfaits

\* cycle de l'année précédente



→ Pour vous inscrire, rendez-vous page 34 ou sur [www.sop-asso.fr](http://www.sop-asso.fr)

## Cycle 11 jours DENTISTERIE ESTHÉTIQUE

5 985 €

**Format :** présentiel

**Dates :** en cours de programmation.

**Lieu :** Hôtel Napoléon - 40, avenue de Friedland - 75008 Paris

**Public :** omnipraticiens

**Nombre de participants :** limité à 30

### OBJECTIFS PÉDAGOGIQUES

Un parcours complet pour maîtriser les techniques de dentisterie adhésive à visée esthétique.

### RESPONSABLES SCIENTIFIQUES ET ENSEIGNANTS

Bertrand Tervil, Cédrik Bernard, Éric Bonnet, Martin Brient, Emmanuel d'Incau, Alex Dagba, Julien Mourlaas, Frédéric Raux, Florent Trévelo, Pascal Zyman.

### PROGRAMME

- Analyse esthétique et planification thérapeutique.
- Choix de la couleur.
- Photographie et communication avec le labo.

- Diagnostic et traitements des dyschromies.
- Composites et adhésion aux tissus dentaires.
- Les céramiques et les modes d'assemblage.
- Restaurations directes en composite : secteur antérieur & postérieur.
- Prise en charge de l'édentement unitaire antérieur : implant vs bridge collé & aménagement parodontal
- Restaurations indirectes : Facettes et onlays ; mock up - préparations - assemblage.
- Prise en charge des érosions et usures dentaires.

### MOYENS PÉDAGOGIQUES

Acquisitions théoriques suivies de TP, mise à disposition des matériels et matériaux nécessaires.

### LES + DE LA FORMATION





26 OCTOBRE AU 5 NOVEMBRE 2023

# VOYAGE CONGRES ÎLE MAURICE

21<sup>ES</sup> JOURNÉES DE CHIRURGIE DENTAIRE

Organisé par la SOP  
en collaboration avec  
la Mauritius Dental association

## Votre séjour à l'hôtel Paradis

En chambre Tropicale, en chambre Océane  
ou en Océane Beach Front,  
l'hôtel Paradis met à la disposition des congressistes et de leur famille  
ses différents restaurants et bars, sa piscine, son miniclub,  
son salon d'esthétique, son hammam.

TARIFS	TROPICALES (ex Junior Suite) 8 NUITS		OCÉANE (ex Luxe) 8 NUITS		OCÉANE BEACH FRONT (ex Luxe Beach Front) 8 NUITS	
	1/2 double	Sup Single	1/2 double	Sup Single	1/2 double	Sup Single
du 26 oct au 05 nov 23	4 695 €	1 380 €	4 815 €	1 440 €	5 345 €	1 785 €

NB: 1/2 double : prix par personne

VOLS	DÉPART				RETOUR			
	DATES	VOLS	PARCOURS	HEURE	DATES	VOLS	HEURE	PARCOURS
AIR MAURITIUS	26/10/23	MK 015	CDG/Maurice	16h20 / 5h35 Arrivée le 27	4/11/23	MK 014	22h50 / 8h35 Arrivée le 5	Maurice/ CDG

*Passeport en cours de validité à la date du retour en France*





Situé au sud-ouest de l'île, au pied du Morne, le Paradis offre toutes les possibilités de loisirs: ski nautique, planche à voile, hobie cat, kayak, bateau à fond de verre, plongée libre.

Disponibles également: practice de golf, tennis, centre fitness.

Avec participation: golf 18 trous, pêche au gros, plongée.

Les conditions pour les séjours enfants vous seront adressées sur demande.

Pour prolonger votre séjour contactez Chaumont Voyages.

#### **DROITS D'INSCRIPTION (HORS TRANSPORT ET HÔTELLERIE)**

**Membres de la SOP**  
Congressistes: 710 €.

Accompagnants et enfants de plus de 15 ans: 610 €.

**Non-membres**  
Congressistes: 800 €.

Accompagnants et enfants de plus de 15 ans: 700 €.

**Participants hors voyage**  
(programme scientifique uniquement):

**Membres SOP: 910 € - Non-membres: 1070 €.**

**Programme scientifique  
voir page suivante**

#### **BULLETIN D'INSCRIPTION**



Vous êtes membre de la SOP:  Oui  Non

Catégorie de chambre: .....

Acompte de 1 000 € / personne

Nom: .....

Prénom: .....

Adresse: .....

E-mail: .....

Tél.: .....

Accompagné de:

Nom/Prénom: .....

Nom/Prénom: .....

Nom/Prénom: .....

#### **À RETOURNER À:**

CHAUMONT VOYAGES - CATHERINE CHAUMONT  
9, route principale du Port - 92638 Gennevilliers cedex  
Tél.: 01 47 92 22 40 - Fax: 01 47 99 17 50 -  
E-mail: cchaumont@chaumontvges.com

Les conditions générales sont consultables  
sur notre site [www.sop.asso.fr](http://www.sop.asso.fr)



# 21<sup>es</sup> Journées de chirurgie-dentaire ÎLE MAURICE

EN COLLABORATION AVEC LA MDA

## PROGRAMME SCIENTIFIQUE



**Pr Jean-Daniel  
Orthlieb**

Professeur honoraire,  
Odontologie,  
Aix-Marseille Université  
Ancien vice-doyen  
de la Faculté  
d'Odontologie  
de Marseille

### « Occlusodontologie : la logique de la simplicité » :

- Dysfonctionnements temporo-mandibulaires (DTM) : identifier
- Dysfonctionnements temporo-mandibulaires (DTM) : prendre en charge
- Bruxisme : quand et comment le prendre en charge ?



**Dr Pascal Zyman**

Président de la Société  
Française de dentisterie  
Esthétique  
Secrétaire général de  
l'Académie Européenne  
de Dentisterie  
Esthétique

### Traitements des érosions dentaires :

- Traitements des érosions par technique directe
- Traitements des érosions par technique indirecte.



**Pr Sophie-Myriam  
Dridi**

UFR Odontologie  
Université  
Nice Côte d'Azur  
Professeure des  
Universités, Responsable  
du département  
de Parodontologie

### - Réhabilitation du sourire : l'apport de la Parodontie

### - Prise en charge des lésions intra-osseuses.

L'avènement de la chirurgie  
parodontale à visée  
régénérative.

### - Digest sur les travaux pratiques de chirurgie parodontale

### Travaux pratiques

Animés par le Pr Sophie-Myriam Dridi  
et le Dr Gérard Mandel  
(réservés aux Mauriciens)

### Trois techniques opératoires de chirurgie muco-gingivale

- La greffe épithélio-conjonctive de substitution
- Le lambeau déplacé latéralement
- Le lambeau déplacé coronairement



## Cycle 3 jours CHIRURGIE PLASTIQUE PARODONTALE ET PÉRI-IMPLANTAIRE

**Format:** présentiel

**Dates:** 4-5-6 avril 2024.

**Lieu:** Hôtel Napoléon - 40, avenue de Friedland - Paris 8<sup>e</sup> - Lisc (\*) - 64, rue Fondary - Paris 15<sup>e</sup>

**Public:** omnipraticien étudiants en 6<sup>e</sup> année

**Nombre de participants:** limité à 30

### OBJECTIFS PÉDAGOGIQUES

Deux jours et demi de cours et de TP pour se perfectionner. Inclus: deux chirurgies en direct.

### RESPONSABLES SCIENTIFIQUES

Philippe Rosec, Benoît Brochery.

### PROGRAMME

- Chirurgie plastique parodontale, intérêts et indications.
- Traitement des récessions gingivales.

- Techniques d'alignement des collets en secteur esthétique.
- Prélèvement de tissu conjonctif et épithélio-conjonctif: sécuriser ses gestes.
- Aménagement péri-implantaire des tissus mous.
- Choix du type de suture selon la situation clinique.
- TP sur mâchoires animales.
- Deux chirurgies en direct.

3 055 €

### MOYENS PÉDAGOGIQUES

Démonstrations en direct, travail sur modèle animal et plastique; présentations power-point, livrets pdf, vidéos.

### LES + DE LA FORMATION



### TAUX DE SATISFACTION\*

100 % de participants satisfaits

\* cycle de l'année précédente



→ Pour vous inscrire, rendez-vous page 34 ou sur [www.sop-asso.fr](http://www.sop-asso.fr)

## Cycle 6 jours ÉDUCATION THÉRAPEUTIQUE DU PATIENT (ETP)

**Format:** présentiel

**Dates:** en cours de programmation.

**Lieu:** SOP - 6, rue Jean-Hugues 75016 Paris

**Public:** omnipraticiens, assistant(e)s dentaires

**Nombre de participants:** limité à 28

### OBJECTIFS PÉDAGOGIQUES

Une formation validante, ouverte aux praticiens et à leur assistant(e), pour éduquer nos patients à prendre en charge leur pathologie afin d'optimiser la réussite de nos traitements.

### RESPONSABLE SCIENTIFIQUE

Sylvie Saporta.

### PROGRAMME

- Présentation de la démarche.
- Conception d'un guide d'entretien avec le patient.
- Définition des objectifs pédagogiques.
- Les principes d'apprentissage et l'utilisation

- de techniques pédagogiques adaptées.
- Planification d'un programme d'éducation.
- L'évaluation en ETP.
- Application de l'ETP au sein de structures pluridisciplinaires.

### MOYENS PÉDAGOGIQUES

Pédagogie active: technique des post-it, cartes conceptuelles, boule de neige, jeux de rôles, Phillips 6-6, photolangage, création d'outils utilisables par chacun, exposés théoriques interactifs.

### LES + DE LA FORMATION



### TAUX DE SATISFACTION\*

100 % de participants satisfaits

\* cycle de l'année précédente

2 950 €



# CALENDRIER

## DES FORMATIONS SOP

JOURNÉES

CYCLES

ÉVÉNEMENTS

	MAI 23	JUIN 23	JUIL-AOÛT 23	SEPT 23	OCT 23	NOV 23	DÉC 23	JAN. 24	FÉV. 24	MARS 24	AVR. 24	MAI 24	JUIN. 24	JUIL-AOÛT 24	SEPT 24
Journée 11 mai 2023 <b>LES BRUXISMES</b>	11														
Journée 15 juin 2023 <b>SUIVEZ LE GUIDE</b>		15													
Journée 12 octobre 2023 <b>L'ESPACE INTERDENTAIRE</b>					12										
Journée 18 janvier 2024 <b>LES ERREURS EN ENDODONTIE</b>								18							
Journée 21 mars 2024 <b>SANTÉ DU PRATICIEN</b>												21			
Cycle 1 jour <b>CESSION DU CABINET</b>	12														
Cycle 3 jours <b>CHIR. PLAST. PARO.</b>											4-5-6				
Cycle 3 jours <b>CÔNE BEAM &amp; NUMÉRIQUE</b>				28-29 30											
Cycle 1 jour <b>DÉMARRER SON ACTIVITÉ</b>	26														
Cycle 11 jours (dates à venir) <b>DENTISTERIE ESTHÉTIQUE</b>															
Cycle 4+1 jours <b>DERMATOLOGIE BUCCALE</b>										22-23			21-22		
Cycle 10 jours <b>ENDODONTIE</b>							14-15	25-26		22-23		16-17	6-7		
Cycle 2 jours <b>ÉROSIONS ET USURES</b>		23-24													
Cycle 6 jours (dates à venir) <b>ÉDUC. THÉRAPEUTIQUE DU PATIENT</b>															
Cycle 4 jours <b>FACTEURS HUMAINS</b>					6-7			12-13							
Cycle 2 jours <b>GESTION ET VALORISATION</b>		22-23													
Cycle 9 jours <b>HYPNOSE</b>								18-19 20		14-15 16		23-24 25			
Cycle 2 jours <b>LASER</b>				28-29											
Cycle 8 jours <b>OCCLUSODONTIE</b>								19-20		15-16		17-18	21-22		
Cycle 8 jours (dates à venir) <b>ODONTO. PÉDIATRIQUE</b>															
Cycle 8 jours <b>PARODONTIE</b>				21-22 23			8-9	25-26 27							
<b>VOYAGE-CONGRÈS ÎLE MAURICE TOUSSAINT 2023</b>					26 oct. au 5 nov.										
<b>SÉANCE SOP (date à venir) CONGRÈS DE L'ADF 2023</b>															



# BULLETIN D'INSCRIPTION SOP

Toute inscription à une formation donne un accès illimité et gratuit aux Replays des journées  
et comprend votre adhésion annuelle à la SOP\*

## TARIFS DES JOURNÉES

1 JOURNÉE → 384 €

2 JOURNÉES → 604 € (soit une économie de 164 €)

3 JOURNÉES → 810 € (soit une économie de 342 €)

4 JOURNÉES → 1011 € (soit une économie de 525 €)

5 JOURNÉES → 1209 € (soit une économie de 711 €)

## VOS CINQ PROCHAINES JOURNÉES

11 mai 2023 **LES BRUXISMES**

15 juin 2023 **SUIVEZ LE GUIDE**

12 octobre 2023 **L'ESPACE INTERDENTAIRE**

18 janvier 2024 **LES ERREURS EN ENDODONTIE**

21 mars 2024 **SANTÉ DU PRATICIEN**

## CHOISISSEZ VOS CYCLES

Cycle 1 jour <b>CESSION DU CABINET</b> (12 mai 2023)	<input type="checkbox"/>	429 €
Cycle 3 jours <b>CHIRURGIE PLASTIQUE PARO. ET PÉRI-IMPLANTAIRE</b> (4-5-6 avril 2024)	<input type="checkbox"/>	3055 €
Cycle 3 jours <b>CÔNE BEAM ET TRANSITION NUMÉRIQUE</b> (28-29-30 sept. 2023)	<input type="checkbox"/>	2095 €
Cycle 1 jour <b>DÉMARRER SON ACTIVITÉ</b> (26 mai 2023)	<input type="checkbox"/>	429 €
Cycle 11 jours <b>DENTISTERIE ESTHÉTIQUE</b> (dates à venir)	<input type="checkbox"/>	5985 €
Cycle 2 jours <b>MASTERCLASS ÉROSIONS ET USURES</b> (23-24 juin 2023)	<input type="checkbox"/>	1600 €
Cycle 5 jours <b>DERMATOLOGIE BUCCALE</b> (22-23 mars 24; 21-22 juin 24) + Masterclass <input type="checkbox"/> 4 oct. 23 et/ou <input type="checkbox"/> 6 déc. 2024	<input type="checkbox"/>	2305 €
Cycle 10 jours <b>ENDODONTIE</b> (14-15 déc. 23 ; 25-26 janv. 24 ; 22-23 mars 24 ; 16-17 mai 24 ; 6-7 juin 24)	<input type="checkbox"/>	5725 €
Cycle 6 jours <b>ÉDUC. THÉRAP. DU PATIENT</b> (dates à venir) Avec votre assistant(e): <input type="checkbox"/> + 1550 €	<input type="checkbox"/>	2950 €
Cycle 4 jours <b>FACTEURS HUMAINS</b> (6-7 oct. 23 ; 12-13 janv. 24) - Avec votre assistant(e): <input type="checkbox"/> + 1550 €	<input type="checkbox"/>	2950 €
Cycle 2 jours <b>GESTION ET VALORISATION DU CABINET</b> (22-23 juin 2023)	<input type="checkbox"/>	845 €
Cycle 9 jours <b>HYPNOSE</b> (18-19-20 janv. 24 ; 14-15-16 mars 24 ; 23-24-25 mai 24) Avec votre assistant(e): <input type="checkbox"/> + 1550 €	<input type="checkbox"/>	3155 €
Cycle 2 jours <b>LASER</b> (28-29 sept. 2023)	<input type="checkbox"/>	1995 €
Cycle 8 jours <b>OCCLUSODONTIE</b> (19-20 janv. 24 ; 15-16 mars 24 ; 17-18 mai 24 ; 21-22 juin 24)	<input type="checkbox"/>	4365 €
Cycle 8 jours <b>ODONTOLOGIE PÉDIATRIQUE</b> (dates à venir)	<input type="checkbox"/>	4265 €
Cycle 8 jours <b>PARODONTIE</b> (21-22-23 sept. 23 ; 8-9 déc. 23 ; 25-26-27 janv. 24)	<input type="checkbox"/>	5265 €

Toutes nos formations comprennent des déjeuners assis ainsi que des pauses-café.

\*Si vous ne souhaitez pas adhérer à la SOP, cochez cette case



# BULLETIN D'INSCRIPTION SOP

## CHOISISSEZ VOS JOURNÉES

11 mai 2023 **LES BRUXISMES**  15 juin 2023 **SUIVEZ LE GUIDE ?**

12 octobre 2023 **L'ESPACE INTERDENTAIRE**  18 janvier 2024 **LES ERREURS EN ENDODONTIE**

21 mars 2024 **SANTÉ DU PRATICIEN**

## SÉLECTIONNEZ VOTRE TARIF

1 JOURNÉE 384 €  2 JOURNÉES 604 €  3 JOURNÉES 810 €

4 JOURNÉES 1 011 €  5 JOURNÉES 1 209 €

**TOTAL JOURNÉES** ..... €

## INSCRIPTION CYCLES

*(Un acompte de 1350 € est à régler à l'inscription pour toute formation de 2500 € et plus)*

CYCLE (complétez) ..... €

CYCLE (complétez) ..... €

**TOTAL CYCLES** ..... €

**TOTAL GÉNÉRAL** ..... €

98 % des formations SOP peuvent être prises en charge par le FIFPL. La SOP est certifiée Qualiopi.

Pour toute annulation moins d'une semaine avant la date de la Journée, une somme de 100 € pour frais de dossier sera retenue.

## ADHÉSION SEULE

L'adhésion seule donne droit à l'accès aux Replays pendant un an  109 €

## VOS COORDONNÉES

Nom: .....

Prénom: .....

Adresse: .....

E-mail: .....

Tél.: .....

N° Adeli: ..... ou RPPS: ..... Année de diplôme: .....

Accepteriez-vous que vos coordonnées soient communiquées à nos partenaires? oui  non



Bulletin d'inscription à retourner accompagné de votre règlement à:  
SOP – 6, rue Jean-Hugues – 75116 Paris – Tél.: 01 42 09 29 13 - [www.sop.asso.fr](http://www.sop.asso.fr)  
Inscrivez-vous et payez en ligne sur [www.sop.asso.fr](http://www.sop.asso.fr)







2021 Dean Drobot/Shutterstock



2021 Prostock-studio/Shutterstock

## PARRAINEZ VOS AMIS

**POUR VOUS**  
remise de 25%  
sur une journée SOP achetée

**POUR VOTRE FILLEUL (E)**  
remise de 25%  
sur une journée SOP achetée



# **SORTEZ DE LA JUNGLE DE LA FORMATION CHOISISSEZ LA SOP**



En 2023,  
la SOP c'est  
678 heures de formations  
pour les dentistes par les dentistes