

N°8 1^{er} DÉCEMBRE 2019 LE JOURNAL DE LA

SOP

SE FORMER
S'INFORMER

26 mars 2020

**Journée Incisive centrale:
restauration et esthétique**

2019-2020

Tous les cycles de la SOP

17 au 27 avril 2019

**Voyage-congrès
Île Maurice**

14

20

28

JOURNÉE TV – 16 JANVIER 2020

Le numérique, c'est maintenant !



www.sop.asso.fr



*Prof. Dr. Ivica Anic, PhD, DDS
Croatie*



*Dr. Francesca Ideo, DDS
Italie*



*Dr. Hadi Alamri, BDS, MSC, F.R.C.D.(C)
Saudi Arabie*



*Dr. Vaibhav Garg, MDS
Inde*



*Dr. Clifford Ruddle, DDS, FACD, FICD
ProTaper® designer
Etat-unis*



*Dr. Pierre Mechtou, DDS, MS, PhD, FICD
ProTaper® designer
Suisse*

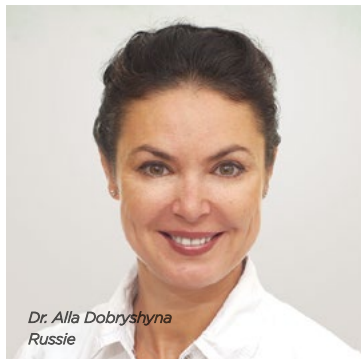

*Dr. Alla Dobryshyna
Russie*



*Dr. Filippo Santarcangelo, DDS
Italie*



*Dr. Eric Matlakala, BDS
Afrique du sud*

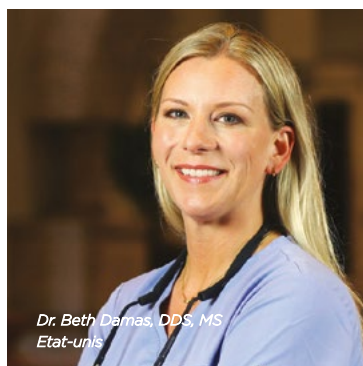

*Dr. Beth Damas, DDS, MS
Etat-unis*



*Dr. John West, DDS, MSD
ProTaper® designer
Etat-unis*

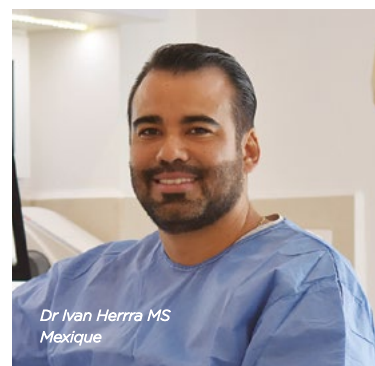

*Dr. Ivan Herra, MS
Mexique*

ProTaper® La passion se partage

“Depuis plus de 20 ans, les instruments ProTaper® ont fait partie de ma pratique et de mon exercice au quotidien. Pour moi, il n’y a que Protaper”

Prof. Dr. Ivica Anic, Croatie

Une technique maîtrisée, et une performance reconnue

Des millions de limes ProTaper® sont vendues dans 158 pays. Elles sont utilisées par des milliers de praticiens et enseignées dans des centaines d’universités dans le monde entier.

Dispositifs médicaux pour soins dentaires, réservés aux professionnels de santé, non remboursés par les organismes d’assurance maladie au titre de la LPPR. Lisez attentivement les instructions figurant dans la notice ou sur l’étiquetage avant toute utilisation. Il est recommandé d’isoler la dent à traiter à l’aide d’une digue dentaire avant tout traitement. **ProTaper® Universal, Protaper Next et protaper Gold®.** Indications : Mise en forme et nettoyage du système canalair. Contre-indications : Ne pas utiliser en cas de courbure franche et sévère. Classe / Organisme certificateur : IIa / CE 0086. Fabricant : Maillefer Instruments Holding SARL. Octobre 2018

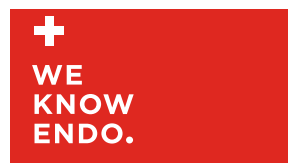

NOS PARTENAIRES

- ACTEON GROUP
- AMERICAN EXPRESS
- AIREL
- CNQAOS
- LABORATOIRES CRINEX
- DENTSPLY SIRONA
- ÉDITIONS CDP/INITIATIVES SANTÉ
- FRAPIDENT
- GACD
- HENRY SCHEIN
- KREUSSLER PHARMA
- MEGA DENTAL
- PHILIPS
- SYDEL GESTION PRIVÉE
- SUNSTAR

NOS ANNONCEURS

DENTSPLY	P. 2
SYDEL	P. 4
KREUSSLER	P. 6
CNQAOS	P. 6
CHABASSOL	P. 24
SUNSTAR	P.35

NOS EXPOSANTS

- ADF ■ CURADEN ■ FABHER
- GÉNÉRIQUE INTERNATIONAL
- INVISALIGN ■ JOHNSON & JOHNSON ■ KAELUX
- KREUSSLER ■ KULZER ■ KURARAY
- NICHROMINOX ■ PIERRE FABRE
- ORAL CARE ■ WAM

Flash/Actu

- 7** Six cycles SOP ouverts à l'inscription débutent en janvier
- 8** Franck Decup, prix du meilleur conférencier SOP
- 9** Suivez-nous sur Facebook !

Formations/SOP

- 10** Le numérique, c'est maintenant !
- 14** Incisive centrale : une journée autour d'une dent stratégique
- 20** Tous les cycles de la SOP
- 21** Endodontie
- 21** Esthétique
- 22** Dermatologie
- 22** Occlusodontie
- 23** Implantologie
- 23** Hypnose
- 25** Transmission
- 25** Optimisation économique
- 26** Laser
- 26** Chirurgie plastique parodontale et péri-implantaire
- 27** Imagerie 3D
- 27** Parodontie
- 28** Voyage-congrès Île Maurice

Flash-back/Journée

- 29** Retour sur la Journée Migrations et déplacements dentaires

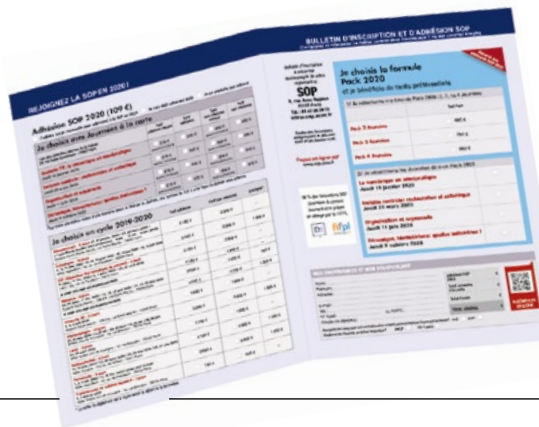

RETROUVEZ
NOTRE BULLETIN
D'INSCRIPTION
EN CAHIER CENTRAL



Société odontologique de Paris, 6, rue Jean-Hugues, 75116 Paris – Tél. : 01 42 09 29 13
Tirage et diffusion : 40 000 exemplaires **Abonnement 1 an** (8 numéros) : 10 euros **Prix au numéro** : 1,55 euro
Rédacteur en chef : Philippe Milcent **Rédacteur en chef adjoint** : Gérard Mandel
Directeur de la publication : Marc Roché **Comité éditorial** : Meyer Fitoussi, Sylvie Saporta, Catherine Akari.
Conception, réalisation : Texto Éditions **Création** : Ewa Biejat **Maquette** : Fabrice Roux
Photos : DR : pp. 1, 5, 9, 11, 12, 14, 15, 16, 20. Adobe stock : pp. 7, 13, 28. Francis Tobelem : pp. 8, 11, 12, 13, 14, 15, 16, 17, 18, 19, 20, 21, 22, 23, 24, 25, 26, 27, 28, 29.
Internet : www.sop.asso.fr **Secrétariat** : secretariat@sop.asso.fr ISSN : 1285-3933
Régie publicitaire : Catherine Akari : 01 42 09 29 13
Impression : Imprimerie Léonce Deprez – Zone industrielle – 62620 Ruitz



SYDEL

Gestion Privée

NOTRE OBJECTIF

**Maintenir
votre train
de vie tout
au long
de votre vie**



- Par la mise en place de solutions juridiques et fiscales
- Par des conférenciers formateurs spécialistes des chirurgiens-dentistes.

CONTACT ► g.hannoun@sydelgestionprivee.com - Tél.: 06 17 82 34 46

Les « facteurs humains », cette révolution qui vient



“ Les facteurs humains vont devenir une discipline majeure de l'odontologie ”

LE 17 OCTOBRE DERNIER AVAIT LIEU UNE JOURNÉE

de la SOP intitulée « Décisions absurdes: comment les éviter? ». Cette séance a eu un succès hors norme, probablement parce qu'elle abordait un sujet inhabituel dans notre domaine, mais dont chacun d'entre nous ressent plus ou moins explicitement l'importance⁽¹⁾. Il s'agissait de comprendre et d'analyser pourquoi et comment des praticiens parfaitement intelligents et compétents pouvaient parfois se surprendre à réaliser des actes stupides voire dangereux.

Quelques jours plus tard, se tenait le premier colloque sur les facteurs humains en santé, consacré à la fiabilisation des pratiques médicales et paramédicales⁽²⁾. Les conférences étaient données par des médecins, des infirmiers, des psychologues, mais aussi des pilotes de ligne, un contrôleur aérien, un sociologue (Christian Morel, qui était également intervenu lors de notre journée), un ergonome, un directeur de tranche de centrale nucléaire, et un médecin membre

du GIGN. On croisait dans la salle, entre autres, des directeurs d'hôpital et de clinique.

IL Y AVAIT AUSSI QUELQUES CHIRURGIENS-DENTISTES, TROP RARES,

et parmi eux Franck Renouard, qui avait participé à notre Journée en l'éclairant de ses précieux commentaires. Il a été le premier dans notre profession à prendre conscience de l'importance des facteurs humains, qui améliorent la qualité et la sécurité des soins et, donc, la qualité de la vie au travail, réduisant ainsi le stress des soignants, mais aussi des soignés et de leur famille.

L'une des conclusions de la Journée de la SOP du 17 octobre était que nous étions en train de vivre une véritable révolution, dans la santé, dans l'odontologie, comme dans bien d'autres secteurs d'activité. Consciente des implications que l'intégration des « facteurs humains » représente dans notre travail quotidien, dans la gestion du stress, dans l'amélioration et le contrôle de la sécurité, la SOP va transformer ce premier essai. Elle travaille d'ores et déjà à l'élaboration d'un prolongement de cette Journée encore plus pratique.

Nous en reparlerons mais, en attendant, et sans prendre trop de risques, nous faisons le pari que ces « facteurs humains » vont devenir en odontologie une discipline aussi importante et confirmée que l'implantologie, l'endodontie et bien d'autres spécialités.

Philippe Milcent, rédacteur en chef du JSOP

(1) Au succès de participation avec plus de 500 praticiens, il faut ajouter un score de satisfaction de 80 %.

(2) Organisé par l'association Facteurs humains en santé. Site Internet: <https://gfh.eu>

A voir également, « Les enfants du Facteur » sur You tube.

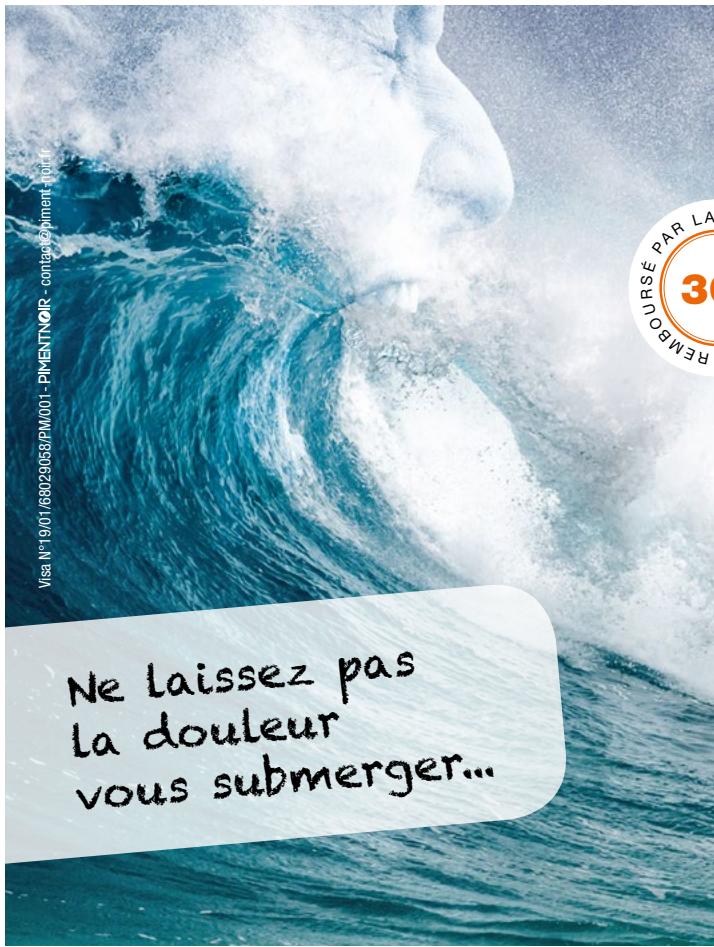

Ne laissez pas
la douleur
vous submerger...



2% DYNEXAN® POUR ANESTHÉSIEUR LA DOULEUR BUCCALE



Indications thérapeutiques : traitement symptomatique de courte durée des lésions douloureuses de la cavité buccale. Anesthésie locale de contact avant explorations instrumentales en odontostomatologie. (réservé à l'adulte et l'enfant à partir de 6 ans). Prix Public TTC : 4,70 € (incluant l'honoraire pharmacien). Les mentions légales sont accessibles sur la base de données publique des médicaments : base-donnees-publique.medicaments.gouv.fr

kreussler PHARMA

AGRÉÉ COLLECT
JO.23/02/2011

EXPLOITANT : LABORATOIRE KREUSSLER PHARMA.
18, AVENUE PARMENTIER 75011 PARIS.
TÉL : 01 58 39 35 80 - FAX : 01 43 70 21 06.



CNQAOS

L'ÉCOLE DES ASSISTANTS DENTAIRES

1ER CENTRE DE FORMATION
DES ASSISTANTS
DENTAIRES

TÉL. : 01 78 91 01 40
formation@cnqaos.org
www.cnqaos.asso.fr

2700

Le nombre de jours de formation/praticiens qui auront été dispensés par la SOP en 2019.

La Paces, c'est fini

La Première année commune aux études de santé (Paces) et le numerus clausus disparaissent à la rentrée 2020. L'objectif visé est la diversification des parcours des futurs soignants ainsi qu'une meilleure réorientation en cas d'échec. L'accès principal aux études d'odontologie, médecine, pharmacie et maïeutique, devient la licence « majeure santé » avec des enseignements similaires à ceux dispensés en Paces, mais comportant l'obligation de choisir une « mineure » dans une autre discipline, permettant, si l'étudiant ne passe pas le cap de la sélection, de poursuivre ses études en licence de cette « mineure ». L'autre voie d'accès, la licence « mineure santé », consiste à suivre une licence « classique », en droit par exemple, avec une « mineure santé » ouvrant le droit de se présenter, en L1, L2 ou L3, aux épreuves d'admissibilité permettant d'intégrer la deuxième année.



Vite! Six cycles SOP (encore) ouverts à l'inscription commencent en janvier

Une nouveauté en mars prochain avec le cycle de 3 jours **Chirurgie plastique parodontale et péri-implantaire**, la reconduction, toujours en mars, du cycle de 2 jours **Gestion et optimisation du cabinet dentaire** et, enfin, pas moins de six cycles qui débutent en janvier prochain et qui restent ouverts à l'inscription. Voilà les informations essentielles s'agissant des cycles courts ou longs de la SOP. Pour les retardataires ou les indécis, citons immédiatement les six cycles qui débutent en janvier prochain : **Dermatologie** (5 jours, première date le 17 janvier), **Occlusodontie** (8 jours, première date, le 17 janvier), **Implantologie** (10 jours, première date, le 23 janvier), **Hypnose** (9 jours, première date, le 30 janvier) et enfin, **ETP** (6 jours, première date, le 31 janvier). Ces formations seront suivies, en février prochain, par le cycle de 2 jours **Transmission** du cabinet dentaire (6 et 7 février 2020). En mars, aura lieu le cycle **Optimisation économique du cabinet** (2 jours, les 12, 13 mars), le cycle de 2 jours **Laser** (27, 28 mars). Quant au nouveau cycle Chirurgie plastique parodontale et péri-implantaire, conduit par Philippe Rosec et Benoît Brochery, il aura lieu les 2, 3, 4 avril prochains. Viendront ensuite, en juin, le cycle **Imagerie 3D** puis, en octobre, le cycle de 8 jours **Parodontie**, dont toutes les dates sont désormais arrêtées. À noter que deux cycles sont complets : **Endodontie** (qui débute en ce mois de décembre 2019) et **Esthétique**, qui débute le 9 janvier 2020.

Catherine Akari

SOP Avantages, c'est quoi ?

Vous cherchez un séjour « grand ski » à Courchevel, mais à petit prix ? Ou un séjour famille dans une station plus tranquille ? Vous cherchez un événement sympa pour l'anniversaire de votre enfant avec ses camarades, proche de chez vous mais sans vous ruiner ? Pas de problème, c'est possible en adhérant à la SOP ! Adhérer à la SOP, c'est bénéficier des offres de la plateforme partenaire de la SOP, Primoloisirs. En adhérant à la SOP en 2020, vous avez ainsi accès à des offres de séjours, de concerts, de vacances, etc. à des prix très avantageux. Bien sûr, les adhérents de la SOP bénéficient encore et toujours de tarifs préférentiels pour nos formations. L'adhésion leur ouvre aussi la possibilité d'une inscription aux Packs Journées, qui permettent de suivre plusieurs Journées dans l'année à prix doux. Pour adhérer à la SOP en 2020, c'est en cahier central !



Franck Decup, prix du meilleur conférencier SOP-Dentsply

Finalement, il y aura donc eu, au cours de la Journée de la SOP du 17 octobre dernier consacrée aux « décisions absurdes », un grand moment de rationalité. En effet, c'est au cours de cette Journée que le prix du meilleur conférencier de la SOP a été décerné à Franck Decup, un conférencier talentueux et fidèle à notre société scientifique. C'est Marc Roché, président de la SOP, qui a remis son prix au lauréat 2019 de cette distinction.

Marc Roché a souligné que l'on pouvait désormais parler de « tradition » puisque ce prix du meilleur conférencier de la SOP, soutenu dès sa création par Dentsply-Sirona, existe depuis 34 ans. Un partenariat de 34 ans entre la SOP et Dentsply que l'on peut donc qualifier de solide. Marion Decorde, qui représentait Dentsply, a remercié « toute l'équipe de la SOP. Nous sommes honorés d'être partenaires d'une société scientifique à la renommée aussi incontestée pour l'organisation de journées d'échanges et de conférences, mais aussi par la qualité de ses cycles longs auxquels Dentsply

participe, que ce soit en restauration, en endodontie ou encore en implantologie. »

Marc Roché a relevé l'« excellent travail présenté par Franck Decup, le 17 janvier 2019, sur un sujet à la fois vaste et précis : le contact interproximal ». C'est cette excellence, précisément, qu'a mise en exergue le président de la SOP, « excellence dans son exercice libéral, mais aussi dans son enseignement à la faculté de Montrouge ».

Franck Decup, s'est quant à lui déclaré « très touché et honoré, surtout venant de votre société scientifique. J'ai un rapport particulier avec la SOP depuis Meyer Fitoussi, qui lui a donné une âme, et avec vous, Marc Roché, qui la perpétuez. Ce que j'aime, c'est comprendre et faire comprendre. J'ose espérer qu'à travers ce prix, c'est le reflet de mon but qui s'accomplit. »

Franck Decup est maître de conférences à l'Université René Descartes, responsable de l'odontologie conservatrice et de l'endodontie, praticien hospitalier. Il exerce en libéral et est rédacteur en chef de la revue *Clinic*. /

Suivez-nous sur Facebook!

N'hésitez pas à suivre l'actualité de la SOP sur sa page Facebook. Vous y trouverez toutes les dernières infos de notre société scientifique ainsi que celles partagées par la SOP. Vous y trouverez des vidéos – dont certaines en exclusivité, d'autres en avant-première – et, bien sûr, des infos sur l'ensemble de nos formations, Journées, cycles. Vous pourrez, bien sûr, suivre nos événements, vous informer et vous inscrire à l'une de nos formations. Rejoignez la communauté de la SOP et invitez vos amis à la rejoindre !

COMMUNIQUÉ PARTENAIRE



Lancement de la gamme BUCCOFilm

Le laboratoire Nutravance vient de lancer la gamme BUCCOFilm®. Cette gamme est composée de trois produits innovants : deux compléments alimentaires (BUCCOFilm® PROBIORégul® et BUCCOFilm® Complexe 19) et un dentifrice BUCCOFilm® microbiotique. Élaborés et développés à partir d'ingrédients naturels et de souches brevetées, ces produits interviennent à la fois dans la prévention de l'équilibre du biofilm buccal et également dans sa restauration en cas de déséquilibre. Ils sont complémentaires en fonction du degré d'atteinte. Le laboratoire Nutravance développe des micronutriments appropriés et des formules spécifiques. Nos compléments alimentaires innovants, de haute qualité et conçus avec une approche scientifique, sont au service du bien-être et de la santé. En recherche constante de nouvelles solutions de santé naturelle et grâce aux compétences du pôle R&D, le Laboratoire Nutravance bénéficie d'une expertise dans divers segments et plus particulièrement la santé bucco-dentaire. Brossage, rinçage et fil dentaire ne sont pas suffisants pour maintenir une bouche saine. Avec ce constat, nous avons développé des compléments alimentaires et un dentifrice de grande qualité, pour compléter les soins dentaires. Plus d'infos : <https://buccofilm.fr>

À suivre

La Bulgarie, ses yaourts, ses dentistes accueillants

Selon les chiffres 2018 du Centre national des soins à l'étranger (CNSE), les dépenses de soins dentaires des assurés

français à l'étranger sont en hausse de 14 % par rapport à 2017. 32 454 assurés français ont dépensé au total 13,7 M

d'euros. En termes de dépenses, la Hongrie est en tête (montant moyen de dépense par assuré : 1 191 euros, avec 3 304

assurés qui s'y sont fait soignés), suivie par un petit nouveau sur le marché : la Bulgarie (686 euros pour 340 assurés).

Journée TV en direct et interactive - 16 janvier

Le numérique, c'est maintenant !

« **A**vec très peu d'entraînement, un omnipratricien peut réaliser un onlay céramique en technique directe en une heure, grâce à l'évolution des logiciels. J'insisterai par ailleurs sur l'avantage biologique du numérique car la plaie dentinaire n'est agressée qu'une seule fois, améliorant de fait le pronostic », explique **Stéphane Cazier** (lire son interview ci-contre), opérateur de la Journée télévisée intitulée « Le numérique en omnipratricie ».

Le 16 janvier prochain, les opérateurs montreront donc que les techniques numériques ne sont ni complexes, ni chronophages et qu'elles peuvent être intégrées dans une pratique quotidienne. Comment ? « Avec cinq traitements réalisés sans préparation préalable sur des patients, et sous les yeux des participants ! », répond Jean-François Chouraqui, responsable scientifique de la Journée. Ainsi, Stéphane Cazier réalisera un onlay céramique en technique CFAO directe. Il montrera comment, en une seule séance, il est possible de réaliser l'anesthésie, la préparation, l'empreinte, la conception et la réalisation de l'onlay, sa caractérisation et sa mise en place. « L'un des avantages du direct consiste à montrer sans tricher qu'il est tout à fait pos-

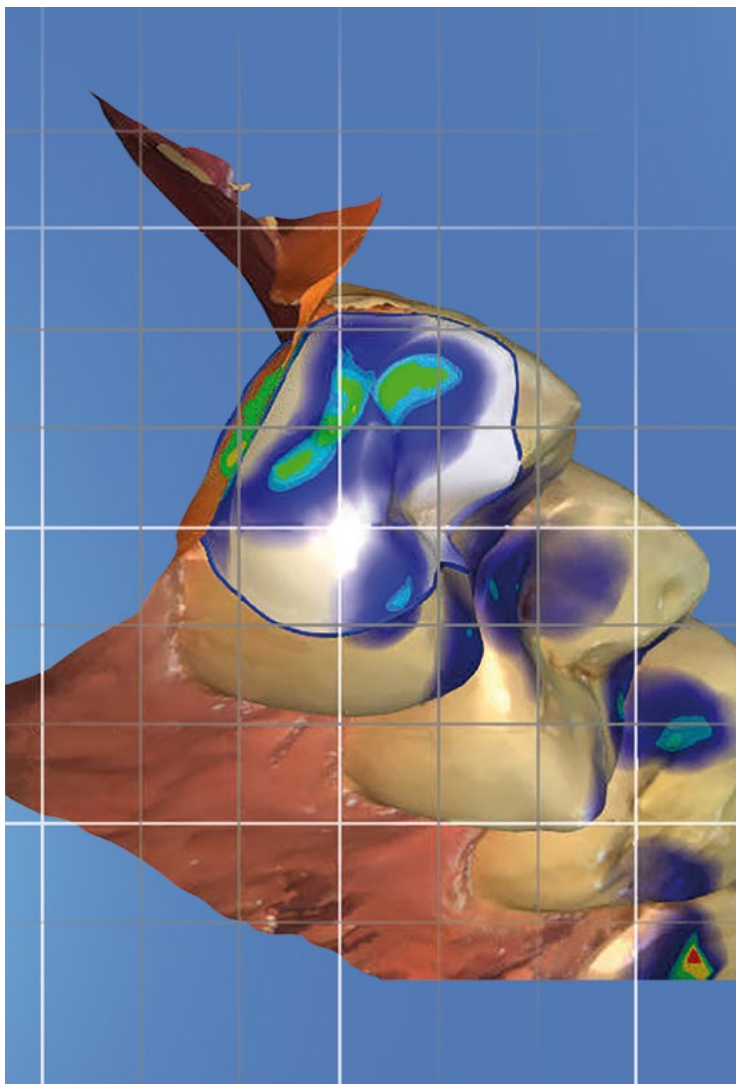

sible de réaliser le traitement de A à Z dans une même unité de temps », avance Jean-François Chouraqui, qui présentera lors de cette Journée la possibilité offerte par le numérique

dans la réalisation d'une prothèse conjointe temporaire par impression 3D de matériaux composites. « Je montrerai que nous pouvons réaliser très facilement ce type de prothèse

transitoire au cabinet », poursuit-il.

Une troisième intervention mettra en scène la collaboration entre le praticien et un technicien de laboratoire, Samuel Maurice, du laboratoire Argoat, à Ploumagoar (Côtes-d'Armor). L'objectif: illustrer la prise d'empreinte au cabinet, la modélisation par un prothésiste externe et, enfin, la fabrication au cabinet. « *Nous souhaitons montrer que le numérique permet de renforcer la relation praticien-technicien* », continue Jean-François Chourraqui.

Cinq actes pour montrer que le numérique est applicable en omnipratique

Corinne Touboul présentera ensuite un cas de chirurgie implantaire guidée. Dans un premier temps, elle utilisera les données radiologiques et l'enregistrement numérique des surfaces dentaires pour concevoir un guide chirurgical, qui sera fabriqué dans la foulée au cabinet par impression 3D. Elle utilisera ce guide pour placer un implant et concevoir la prothèse transitoire, si une mise en charge immédiate est envisageable. Enfin, dernière intervention : la réalisation d'une couronne unitaire céramique en CFAO.

L'objectif consistera à montrer la possibilité de réaliser ce type de couronne avec un maquillage esthétique et une intégration parfaite dans la bouche du patient. Pour faire le lien entre les opérateurs (Jean-François Chourraqui, Corinne Touboul, Stéphane Cazier, Samuel Maurice) et les participants qui assisteront à ces réalisations à la Maison de

Lire la suite en page 12 ▶▶▶

Interview de Stéphane Cazier, conférencier de la Journée télévisée du 16 janvier 2020



Le numérique, mais sans s'écarter des fondamentaux !



Quelle intervention en direct allez-vous réaliser ?

Je réaliserai un onlay céramique en technique directe dans un cabinet dentaire parisien, l'objectif étant de coller au plus près de la réalité. Le recours aux techniques numériques permet de soigner une dent vivante en une seule séance. Je prendrai le temps de détailler toutes les étapes de cet acte. Nous verrons qu'avec très peu d'entraînement, un omnipratique pourra réaliser cet acte en une heure, grâce à l'évolution des logiciels. J'insisterai aussi sur l'avantage biologique du numérique puisque la plaie dentinaire n'est agressée qu'une seule fois, améliorant de fait le pronostic. Sans parler d'un accès à des matériaux de plus en plus performants.

Le numérique, c'est magique ?

Non ! Je vais parler de protocoles, d'indications mais aussi des limites des technologies numériques. Il ne s'agit pas de tout réaliser par CFAO dans l'idée de rentabiliser la machine. L'idée consiste à déléguer à l'ordinateur la conception de la pièce, sans s'écarter des principes fondamentaux de la dentisterie, bien au contraire ! Il s'agit avant tout de poser le bon diagnostic, de préparer correctement la dent, de poser un champ opératoire efficace et, enfin et surtout, de coller de façon optimale.

Quelles seront les étapes de votre intervention ?

Je commencerai par les critères de préparation pour, ensuite, réaliser l'empreinte optique en conditionnant la gencive afin que toutes les limites soient visibles. L'enregistrement réalisé, la pièce sera modélisée sur l'écran. J'expliquerai également ce que l'on peut faire pendant les temps mort d'usinage et de cuisson de la pièce. Puis viendra l'étape de l'essai en bouche et des éventuels réglages. C'est d'ailleurs plus simple et ergonomique de retoucher la pièce directement en bouche que sur un modèle en plâtre. Idem pour la teinte, qui sera plus facile à déterminer car on travaille directement sur le patient. Une fois les étapes de finition réalisées, nous terminerons par l'assemblage par collage et les contrôles usuels de cette restauration céramique. /

► la chimie, **Mathilde Jalladaud** jouera le rôle de « maître de cérémonie ». Elle facilitera une interaction en direct entre les participants réunis à la Maison de la chimie et les intervenants. « Cette journée est destinée à tout omnipratricien intéressé par les évolutions que le numérique autorise dans notre pratique quotidienne, qu'il désire ou non s'en équiper. Mais je suis sûr qu'elle apportera aussi de nouvelles clefs sur l'utilisation de ces techniques aux praticiens déjà équipés en numérique », conclut Jean-François Chouraqui. Pour tout voir sur le numérique, rendez-vous le 16 janvier 2020. /

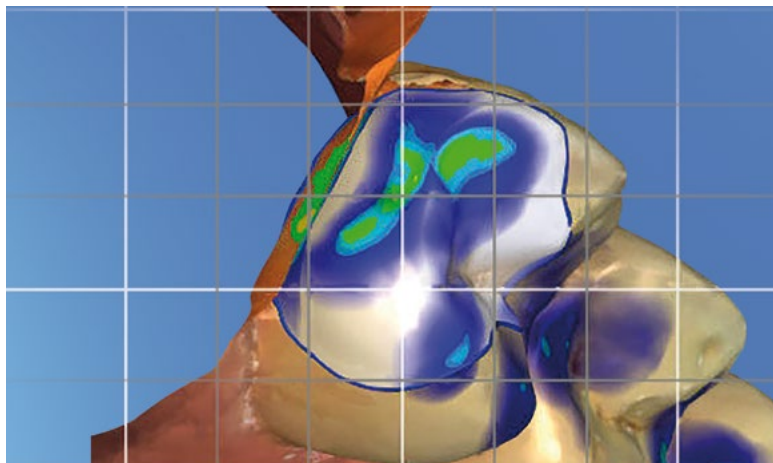

Fiche formation

« Journée TV: le numérique en omnipratique » 16 janvier 2020

Lieu : Maison de la chimie

28 bis, rue Saint-Dominique – 75007 Paris

Disciplines abordées : chirurgie, implantologie, dentisterie restauratrice, prothèse.

Responsable scientifique : Jean-François Chouraqui

Groupe de travail : Chloé Barbant, Mathilde Jalladaud, Marc Roché

Conférenciers, opérateurs : Stéphane Cazier, Jean-François Chouraqui, Mathilde Jalladaud, Corinne Touboul.

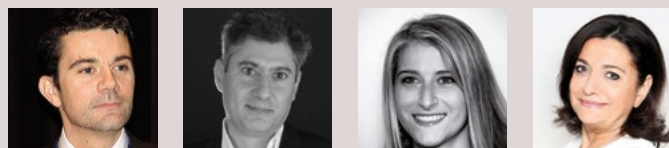

Programme de la formation

- Réalisation d'un onlay céramique en technique directe.
- Réalisation d'une prothèse provisoire par impression 3D de matériaux composites.
- Exemple de travail à distance avec un prothésiste pour des cas complexes.
- Réalisation d'un guide chirurgical implantaire à partir de techniques numériques et pose de l'implant.
- Réalisation d'une couronne unitaire en CFAO.

Objectif de la formation

- Présenter les apports du numérique au quotidien.
- Démontrer la facilité d'utilisation de ces techniques.
- Démystifier les étapes opératoires.
- Présenter une méthode simple pour sécuriser les chirurgies implantaire.



INSCRIVEZ-VOUS
dès maintenant
> cahier central

Évaluez-vous

- / Dans quels cas utiliseriez-vous un guide chirurgical pour implanter ?
- / Quels sont les avantages de la réalisation en un temps d'éléments prothétiques (onlay, couronnes) ?
- / Quels sont les freins à l'utilisation du numérique en dentisterie ?
- / Quel est le temps nécessaire pour réaliser un onlay en une seule séance ?

29, 30, 31 mai 2020

Voiles de la SOP 2020 Cap sur le Portugal!



PRÉPROGRAMME

Accueil des participants à Lisbonne, le 29 mai à 11 heures.

Départ en voilier pour la station balnéaire de Cascais.

Séjour à Cascais du 29 au soir au 31 en fin d'après-midi.

Trois jours de régates, des conférences, une soirée festive.

Réservez d'ores et déjà votre transport et vos deux nuits d'hôtel à Cascais!

Tarifs à venir (bateau avec skipper, repas, soirée, conférences ; hors transports et hébergement).

ATTENTION : NOMBRE DE PLACES LIMITÉES



Journée 26 mars 2020

Incisive centrale : une Journée autour d'une dent stratégique



« **C**ouvrir de façon exhaustive le champ des restaurations de l'incisive centrale chez l'enfant et l'adulte ». Voilà comment **Dominique Martin**, coresponsable scientifique, avec **Romain Jacq**, de cette Journée, annonce l'objectif de cette formation. En effet, la restauration d'une incisive centrale est sans doute un des actes les plus délicats à

réaliser. Un dommage, un traumatisme ou une lésion sur une incisive centrale peut avoir des répercussions dépassant largement la sphère dento-dentaire. Visible, le traumatisme peut, en effet, avoir une incidence sur l'estime de soi ou sur la vie sociale, en particulier lorsqu'il concerne un jeune patient car les conséquences devront être gérées toute au long de sa vie.

« *Fracture, luxation, anomalies de structure : comment traiter les pathologies de l'incisive centrale ?* » Voilà le menu de la Journée « Incisive centrale : restauration et esthétique » tel que résumé par Romain Jacq de la Journée du 26 mars 2020. Six conférenciers se partageront la scène pour donner des réponses cliniques concernant la prise en charge esthétique

Interview de Dominique Martin et de Romain Jacq, responsables scientifiques de la Journée du 26 mars 2020



« La dent la plus visible et la plus exposée aux traumatismes »

Pourquoi consacrer une journée autour d'une seule et même dent : l'incisive centrale ?

Dominique Martin. C'est une dent stratégique : elle est à la fois la plus visible et la plus exposée aux traumatismes, en particulier durant l'enfance. Dans le cadre d'une restauration, l'enjeu vise à la fois le maintien d'une dent fonctionnelle et l'application de solutions esthétiques pérennes qui répondent aux demandes, souvent exigeantes, de nos patients.

Romain Jacq. Ajoutons que l'incisive centrale ayant subi un traumatisme pendant l'enfance induit une prise en charge de façon spécifique à chaque étape de sa vie. De plus, cette dent revêt une importance particulière d'un point de vue psychologique pour le patient.

Quel sera le déroulé de la Journée ?

DM. Les conférenciers expliqueront comment un omnipraticien peut gérer le traumatisme de l'incisive centrale chez l'enfant, dans l'immédiat et à moyen terme. Ils détailleront ensuite les différentes restaurations possibles, notamment les restaurations immédiates et la gestion de l'urgence post-traumatique. Ils traiteront également de la prise en charge esthétique à l'âge adulte. Une autre partie sera consacrée aux anomalies de structure, par exemple la

gestion des dyschromies (tâches, fluoroses). **RJ.** Ce dernier point est important car toutes anomalies de structure ne sont pas des amélogénèses imparfaites ! Il n'est pas rare que l'on se trouve confronté à la question de l'origine de l'anomalie de structure. Fluorose, amélogénèse imparfaite, MIH, conséquence d'un traumatisme, etc. Un point complet sera fait sur les diagnostics et les prises en charges adaptées de ces anomalies.

Quelles disciplines seront abordées ?

DM. La pédodontie, l'endodontie et la restauratrice. Notre objectif est de couvrir de façon exhaustive le champ des restaurations de l'incisive centrale chez l'enfant et l'adulte, en livrant aux participants des clés et des gestes simples. Préserver, maintenir et restaurer via des solutions thérapeutiques les moins invasives possible. Voilà l'esprit de cette Journée.

RJ. La transversalité de cette Journée est fondamentale pour comprendre les problématiques que soulève l'incisive centrale. Traitement Icon, micro-abrasion, restauration conventionnelle, facette, couronne... Les conférenciers présenteront toutes les clés thérapeutiques accessibles à l'omnipraticien compte tenu de la situation clinique, du diagnostic et de l'âge du patient. /

et fonctionnelle de l'incisive centrale maxillaire en cas de traumatologie ou d'anomalie de structure. Ils traiteront de la restauration de l'incisive centrale selon le gradient thérapeutique

de préservation des tissus. Seront, entre autres, détaillées les techniques endodontiques d'une incisive corrélées aux conséquences biologiques et esthétiques des traitements.

Face à un traumatisme de l'incisive centrale, quels sont les gestes d'urgence à connaître et à maîtriser en omnipratique ?

Lire la suite en page 16 ➡

➔ **Anne-Margaux Collignon** ouvrira cette Journée pour expliquer comment nous pouvons décider simplement et rapidement des thérapeutiques afin de préserver la fonction et l'esthétique de l'incisive centrale. Elle livrera des conseils pratiques et illustrera son propos à partir des situations cliniques les plus fréquentes que les participants peuvent rencontrer au cabinet dentaire.

François Bronnec interviendra ensuite sur les conséquences endodontiques des traumatismes (apexogénèse, apexification, revascularisation). Son propos ? Mettre en évidence les incidences possibles des thérapeutiques à court, moyen et surtout long terme (discoloration, fracture, etc.).

Couvrir tout le champ des restaurations de l'incisive centrale

Anne-Laure Bonnet traitera quant à elle des différentes restaurations de l'incisive post-traumatique. Elle livrera, par exemple, des trucs et astuces sur deux angles sans atteinte pulpaire. **Patrick Rouas** et **Olivier Leroux** feront ensuite un point complet et pratique sur les anomalies de structure. Patrick Rouas traitera du diagnostic et de ses conséquences. Olivier Leroux développera son propos autour de la restauration et de l'éclaircissement externe. Il présentera un protocole simple de mise en place de l'ICON.

Pour clôturer cette Journée 100 % clinique, **Jean-David Boschattel** répondra à la question de savoir si oui ou non les facettes sont bien la solution clinique que certains prétendent. /

Fiche formation

« Incisive centrale : restauration et esthétique » 26 mars 2020

Lieu : Maison de la chimie
28 bis, rue Saint-Dominique – 75007 Paris

Disciplines abordées : traumatologie, endodontie, esthétique.

Responsables scientifiques :
Dominique Martin, Romain Jacq

Conférenciers : Anne Margaux Collignon, François Bronnec, Anne-Laure Bonnet, Patrick Rouas, Olivier Leroux, Jean-David Boschattel.



Programme de la formation

- Traumatismes : gestes d'urgences.
- Conséquences endodontiques des traumatismes.
- Restauration de l'incisive post-traumatique.
- Anomalies de structure.
- Facettes : solution clinique ?

Objectifs de la formation

- Comprendre les enjeux de la prise en charge esthétique et fonctionnelle de l'incisive centrale maxillaire centrale en cas de traumatologie ou d'anomalie de structure.
- Restaurer l'incisive centrale selon le gradient thérapeutique de préservation des tissus.
- Mettre en œuvre les techniques endodontiques d'une incisive en considérant les conséquences biologiques et esthétiques des traitements.



INSCRIVEZ-VOUS
dès maintenant
> cahier central

Calendrier des formations SOP / 2019-2020

2019 semestre 2

juillet	août	septembre	octobre	novembre	décembre
 <p>PROGRAMMEZ DÈS MAINTENANT VOTRE ANNÉE DE FORMATION CONTINUE AVEC LA SOP (BULLETIN D'INSCRIPTION EN DOUBLE PAGE CENTRALE)</p>					
					6-7 Cycle Endo 2020
			17 Journée Décisions absurdes : comment les éviter ?		
		20-21 Cycle « Optimisation éco. du cabinet dentaire »			
		27-28 Cycle « Gestion économique et transmission »		28 Séance SOP/congrès ADF « L'économie tissulaire »	

2020 semestre 1

janvier	février	mars	avril	mai	juin
9-10-11 Cycle Esthétique	30-31/1 fév. Cycle Hypnose	6-7 Cycle ETP	2-3 Cycle Transmission		11 Journée Organisation & ergonomie
16-17 Cycle Transmission		12-13-14 • Cycle Esthétique • Cycle Transmission (12 et 13 mars)	2-3-4 Chirurgie plastique parodontale et péri-implantaire		4-5-6 Cycle Imagerie
16 Journée Numérique en omnipratique	31 janv./1 fév. • Cycle ETP • Cycle Endo	20-21 Cycle Endo	17-27 Voyage-congrès Maurice	14-15-16 Cycle Hypnose	11-12-13 Cycle Hypnose
17-18 • Cycle Occlusodontie • Cycle Dermato	6-7 Cycle Transmission	26 Journée Incisive centrale	23-24 Cycle Implanto	15-16 • Cycle Endo • Cycle Esthétique	12-13 Cycle Esthétique
23-24 Cycle Implanto		26-27 Cycle Implanto	24-25 Cycle ETP	29-30 Cycle occlusodontie	5-6 Cycle Endo
	27-28 Cycle Implanto	27-28 • Cycle Occlusodontie • Cycle Laser • Cycle Dermato		29-30-31 Voiles SOP	25-26 • Cycle Implanto
					26-27 Cycle Occlusodontie

2020 semestre 2

juillet	août	septembre	octobre	novembre	décembre
			1-2-3 Cycle Paro		
			8 Journée Céramique, biomatériaux : quelles indications ?	6 Master Cycle Dermato	
			9 Master Cycle Dermato		
				Séance SOP/congrès ADF date à venir	11-12 Cycle Paro
			16 Master Cycle Dermato		

Adhésion SOP 2020 (109 €)

J'adhère (ou je renouvelle mon adhésion) à la SOP en 2020 Je suis déjà adhérent 2020 Je ne souhaite pas adhérer

Je choisis mes Journées à la carte

Lieu des Journées: Maison de la Chimie 28, rue Saint-Dominique - 75007 Paris	Tarif adhérent minoré	Tarif adhérent	Tarif non-adhérent minoré	Tarif non-adhérent
Journée TV: le numérique en omnipratique jeudi 16 janvier 2020	<input type="checkbox"/> 275 € <small>(avant le 02/12/2019)</small>	<input type="checkbox"/> 325 €	<input type="checkbox"/> 360 € <small>(avant le 02/12/2019)</small>	<input type="checkbox"/> 410 €
Incisive centrale: restauration et esthétique jeudi 26 mars 2020	<input type="checkbox"/> 275 € <small>(avant le 10/02/2020)</small>	<input type="checkbox"/> 325 €	<input type="checkbox"/> 360 € <small>(avant le 10/02/2020)</small>	<input type="checkbox"/> 410 €
Organisation et ergonomie jeudi 11 juin 2020	<input type="checkbox"/> 275 € <small>(avant le 27/04/2020)</small>	<input type="checkbox"/> 325 €	<input type="checkbox"/> 360 € <small>(avant le 27/04/2020)</small>	<input type="checkbox"/> 410 €
Céramique, biomatériaux: quelles indications ? Jeudi 8 octobre 2020	<input type="checkbox"/> 275 € <small>(avant le 03/09/2020)</small>	<input type="checkbox"/> 325 €	<input type="checkbox"/> 360 € <small>(avant le 03/09/2020)</small>	<input type="checkbox"/> 410 €

Pour toute annulation moins d'une semaine avant la date de la Journée, une somme de 100 € pour frais de dossier sera retenue.

Je choisis un cycle 2019-2020

	Tarif adhérent	Tarif non-adhérent	Acompte*
Chirurgie plastique parodontale et péri-implantaire - 3 jours 2, 3, 4 avril 2020 Lieu à venir	<input type="checkbox"/> 2865 €	<input type="checkbox"/> 3055 €	
Dermatologie - 5 jours 17, 18 janvier 2020 / 27, 28 mars 2020 / + 1 jour Master (cochez votre préférence): <input type="checkbox"/> 9 oct. <input type="checkbox"/> 16 oct. <input type="checkbox"/> 6 nov. (2020) Espace Saint-Martin 99 bis, rue Saint-Martin - 75003 Paris	<input type="checkbox"/> 2105 €	<input type="checkbox"/> 2305 €	-
ETP (Éducation thérapeutique du patient) - 6 jours 31 janv., 1 ^{er} fév. 2020 / 6, 7 mars 2020 / 24, 25 avril 2020 LISC - 64, rue de Fondary - 75015 Paris	<input type="checkbox"/> 2750 €	<input type="checkbox"/> 2950 €	-
JE VIENS AVEC MON ASSISTANT(E) DENTAIRE	<input type="checkbox"/> 4100 €	<input type="checkbox"/> 4300 €	-
Optimisation économique du cabinet - 2 jours 12, 13 mars 2020 Hôtel Sofitel Arc de triomphe - 14, rue Beaujon - 75008 Paris	<input type="checkbox"/> 730 €	<input type="checkbox"/> 845 €	-
Hypnose - 9 jours 30, 31 janv., 1 ^{er} fév. 2020 / 14, 15, 16 mai 2020 / 11, 12, 13 juin 2020 Espace Saint-Martin - 199 bis, rue Saint-Martin - 75003 Paris	<input type="checkbox"/> 2955 €	<input type="checkbox"/> 3155 €	755 €
JE VIENS AVEC MON ASSISTANT(E) DENTAIRE	<input type="checkbox"/> 4505 €	<input type="checkbox"/> 4705 €	1200 €
Imagerie 3D - 3 jours 4, 5, 6 juin 2020 Espace Saint-Martin - 199 bis, rue Saint-Martin - 75003 Paris	<input type="checkbox"/> 1665 €	<input type="checkbox"/> 1865 €	-
Implantologie - 10 jours 23, 24 janv. 2020 / 27, 28 fév. / 26, 27 mars / 23, 24 avr. / 25, 26 juin Sofitel, Arc de Triomphe - 14, rue Beaujon - 75008 Paris	<input type="checkbox"/> 5255 €	<input type="checkbox"/> 5455 €	1305 €
Laser - 2 jours 27, 28 mars 2020 Hôtel Sofitel Arc de triomphe - 14, rue Beaujon - 75008 Paris	<input type="checkbox"/> 1795 €	<input type="checkbox"/> 1995 €	-
Occlusodontie - 8 jours 17, 18 janv. 2020 / 27, 28 mars 2020 / 29, 30 mai 2020 / 26, 27 juin 2020 Hôtel Ampère - 102 av. de Villiers - 75017 Paris	<input type="checkbox"/> 4165 €	<input type="checkbox"/> 4365 €	1125 €
Parodontie - 8 jours 1, 2, 3 oct. 2020 / 11, 12 déc. 2020 / 21, 22, 23 janvier 2021 Hôtel Napoléon - 40, av. de Friedland - 75008 Paris	<input type="checkbox"/> 5065 €	<input type="checkbox"/> 5265 €	1255 €
Transmission du cabinet dentaire - 2 jours 2, 3 avril Hôtel Sofitel Arc de triomphe - 14, rue Beaujon - 75008 Paris	<input type="checkbox"/> 730 €	<input type="checkbox"/> 845 €	-
Les cycles Endodontie et Esthétique sont complets			

* Le solde du règlement est à régler avant le début de la formation.

BULLETIN D'INSCRIPTION ET D'ADHÉSION SOP

(Complétez et retournez ce cahier central dans l'enveloppe T ou par courrier simple)

Bulletin d'inscription
à retourner
accompagné de votre
règlement à :

SOP

6, rue Jean Hugues
75116 Paris
Tél. : 01 42 09 29 13
www.sop.asso.fr

Toutes nos formations
comprennent le déjeuner
assis et les pauses-café.

Payez en ligne sur
www.sop.asso.fr

98 % des formations SOP
(journées & cycles)
peuvent être prises
en charge par le FIFPL.



Réservé aux
adhérents SOP 2020

Je choisis la formule Pack 2020 et je bénéficie de tarifs préférentiels

1/ Je sélectionne ma formule Pack 2020 : 2, 3, ou 4 Journées

	Tarif Pack
Pack 2 Journées	<input type="checkbox"/> 495 €
Pack 3 Journées	<input type="checkbox"/> 701 €
Pack 4 Journées	<input type="checkbox"/> 902 €

2/ Je sélectionne les Journées de mon Pack 2020

Le numérique en omnipratique Jeudi 16 janvier 2020	<input type="checkbox"/>
Incisive centrale: restauration et esthétique Jeudi 26 mars 2020	<input type="checkbox"/>
Organisation et ergonomie Jeudi 11 juin 2020	<input type="checkbox"/>
Céramique, biomatériaux: quelles indications ? Jeudi 8 octobre 2020	<input type="checkbox"/>

MES COORDONNÉES ET MON RÉCAPITULATIF

Nom :
Prénom :
Adresse :
.....
E-mail :
Tél. :
N° Adeli : ou RPPS :
Année de diplôme :

Adhésion SOP 2020	€
Total Journées à la carte	€
Total Cycles	€
TOTAL GÉNÉRAL	€



INSCRIPTION
EN LIGNE

Accepteriez-vous que vos coordonnées soient communiquées à nos partenaires? oui non

Voulez-vous recevoir un fichet réduction? SNCF Air France

TOUS NOS CYCLES AU FIL DE L'ANNÉE

10
jours

ENDODONTIE COMPLET

6, 7, DÉC. 2019 / 31 JANV., 1^{ER} FÉV. / 20, 21 MARS / 15, 16 MAI / 5, 6 JUIN 2020

10
jours

ESTHÉTIQUE COMPLET

9, 10, 11 JANVIER 2020 / 12, 13, 14 MARS 2020 / 15, 16 MAI 2020 / 12, 13 JUIN 2020

5
jours

DERMATOLOGIE

17, 18 JANVIER 2020 / 27, 28 MARS 2020 /
+ 1 JOUR MASTER AU CHOIX :
9 OU 16 OCTOBRE OU 6 NOVEMBRE 2020

8
jours

OCCLUSODONTIE

17, 18 JANV. 2020 / 27, 28 MARS 2020 /
29, 30 MAI 2020 / 26, 27 JUIN 2020

10
jours

IMPLANTOLOGIE

23, 24 JANV. 2020 / 27, 28 FÉV. / 26, 27 MARS / 23, 24 AVRIL / 25, 26 JUIN 2020

9
jours

HYPNOSE

30, 31 JANV., 1^{ER} FÉVRIER 2020 /
14, 15, 16 MAI 2020 / 11, 12, 13 JUIN 2020

6
jours

ETP

(ÉDUCATION THÉRAPEUTIQUE
DU PATIENT)

31 JANV., 1^{ER} FÉV. 2020 / 6, 7 MARS 2020
/ 24, 25 AVRIL 2020

2
jours

TRANSMISSION NOUVELLES SESSIONS

(TRANSMISSION DU CABINET)
6, 7 FÉVRIER OU 2, 3 AVRIL

2
jours

OPTIMISATION ÉCO. NOUVELLE SESSION

(GESTION ET OPTIMISATION
ÉCONOMIQUE DU CABINET)
12, 13 MARS

2
jours

LASER

27, 28 MARS 2020

3
jours

CHIR. PLASTIQUE PARO & PÉRI-IMPLANTAIRE NOUVEAUTÉ

2, 3, 4 AVRIL 2020

3
jours

IMAGERIE 3D

4, 5, 6 JUIN 2020

8
jours

PARODONTIE

1, 2, 3 OCT. 2020 / 11, 12 DÉC. 2020 /
21, 22, 23 JANVIER 2021

INSCRIVEZ-VOUS DÈS MAINTENANT
> cahier central



TÉMOIGNAGE : Catherine Laurens Gelez, participante au cycle dermatologie buccale

/// Dans le cadre de ma pratique exclusive en parodontologie, une certaine connaissance de la dermatologie buccale, discipline ne bénéficiant que de peu d'enseignements, me semblait indispensable et indissociable de mon exercice. J'avais déjà participé à une formation sur ce sujet, et je sentais la nécessité d'affiner mes diagnostics différentiels pour améliorer la prise en charge de mes patients. L'objectif visait aussi, bien sûr, à dépister précocement les cancers buccaux. Désormais, je réalise des examens cliniques beaucoup plus poussés, spécifiques et dirigés vers les muqueuses. Cette formation SOP est vraiment complète, surtout avec la masterclass, qui permet réellement d'approfondir nos connaissances. Nous avons étudié de nombreux cas cliniques au sein de petits groupes facilitant les échanges de qualité entre confrères et intervenants. De plus, le format de ce cycle sur cinq jours est facile à intégrer dans notre emploi du temps. Bilan de cette formation ? Elle m'a donné envie d'aller encore plus loin, je vais me lancer dans un DU de dermatologie, merci la SOP ! ///

ENDODONTIE

6, 7 déc. 2019 / 31 jan., 1^{er} fév. / 20, 21 mars / 15, 16 mai / 5, 6 juin 2020
Hôtel Ampère - 102 av. de Villiers - 75017 Paris



COMPLET

Accéder à une pratique endodontique sécurisée et reproductible en pratique généraliste.

Programme du cycle Endodontie

- **Module 1 :** diagnostic pulpaire, traitement de l'urgence, diagnostic radiographique, anesthésie, prétraitement, pose de la digue, cavité d'accès.
- **Module 2 :** anatomie endodontique, perméabilisation, concept de mise en forme, instrumentation, irrigation.
- **Module 3 :** obturation, étanchéité coronaire, restauration de la dent dépulpée, retransmission en direct d'un traitement canalaire sur patient.
- **Module 4 (retraitement) :** prise de décision, démontage des structures prothétiques, désobturation canalaire, retrait des instruments fracturés.
- **Module 5 :** traitement des perforations, coiffage pulpaire, traitement des dents immatures, initiation à la chirurgie.



Responsables scientifiques
Dominique Martin et Pierre Machtou

Équipe pédagogique : Laurent Arbona, Sarah Attal, François Bronnec, Grégory Caron, Jean-Yves Cochet, Sandrine Dahan, Pierre Machtou, Dominique Martin, Frédéric Raux, Stéphane Simon.

ESTHÉTIQUE

9, 10, 11 janv. / 12, 13, 14 mars / 15, 16 mai / 12, 13 juin 2020
Hôtel Napoléon - 40, av. de Friedland - 75008 Paris



COMPLET

Un parcours complet pour maîtriser les techniques de dentisterie adhésive à visée esthétique (analyse esthétique, traitement dyschromies, stratification composites, onlay, facette, etc.)

Programme du cycle Esthétique

- Analyse esthétique et planification thérapeutique.
- Choix de la couleur.
- Communication et photographie.
- Traitement des dyschromies, éclaircissement.
- Adhésion aux tissus dentaires.
- Modes d'assemblage des diverses céramiques.
- Restaurations en composite directes au secteur antérieur.
- Restaurations en composite directes au secteur postérieur.
- Facettes céramiques, Inlay et onlays céramiques.
- Implantologie (sect. antérieur) et aménagements paro.



Responsable scientifique
Bertrand Tervil

Équipe pédagogique : C. Bernard, E. Bonnet, M. Brient, B. Brochery, A. Dagba, E. d'Incau, J. Mourlaas, F. Trévelo, B. Schweitz, F. Raux, P. Zyman.

DERMATOLOGIE

17, 18 janv. / 27, 28 mars + Master: 9 oct. ou 16 oct. ou 6 nov. 2020
Espace Saint-Martin - 99 bis, rue Saint-Martin - 75003 Paris



4 JOURS + 1 JOUR MASTER. Diagnostiquer et traiter les pathologies courantes, détecter les lésions cancéreuses ou à potentiel de transformation maligne.

Programme du cycle Dermatologie

- Structures anatomiques normales, anomalies paropathologiques.
- Démarche diagnostique ; examen de la cavité buccale ; examens complémentaires ; biopsie.
- Candidoses et herpès.
- Aphtes, aphtoses ; lichen plan ; maladies bulleuses ; gingivites érosives chroniques.
- Notions de manifestations buccales des maladies générales.
- Tumeurs bénignes.
- Cancérologie : lésions à risque potentiel de transformation maligne ; lésions précancéreuses ; cancers ; conséquences des traitements anticancéreux ; soins en ville des patients ayant été traités ou en traitement pour un cancer.
- Notion de sevrage tabagique.
- Xérostomies ; Stomatodynies.
- Affections des glandes salivaires accessoires.



Responsables scientifiques
Didier Gauzeran, Anne-Laure Ejeil

Équipe pédagogique : Didier Gauzeran, Anne-Laure Ejeil, Nathan Moreau.

OCCLUSODONTIE

17, 18 janv. / 27, 28 mars / 29, 30 mai / 26, 27 juin 2020
Hôtel Ampère - 102 av. de Villiers - 75017 Paris



Du diagnostic des DTM à l'évaluation de l'occlusion en passant par les traitements et la réhabilitation prothétique, une maîtrise complète de l'occlusodontie.

Programme du cycle Occlusodontie

Module 1 : Diagnostiquer les DTM

- Consultation initiale, anamnèse, examen clinique ; palpations musculaire et articulaire, manipulation ; classification DTM ; diagnostic différentiel (DTM secondaires) ; imagerie, prescription, interprétation.

Module 2 : Évaluer l'occlusion

- Analyse instrumentale, arc facial et articulateurs ; analyse occlusale et équilibrations soustractive et additive ; fonctions occlusales.

Module 3 : Traiter ou référer

- Pharmacothérapie et douleurs oro-faciales ; physiothérapie et rééducation ; les orthèses orales, conception, suivi thérapeutique.

Module 4 : Réhabilitation prothétique

- Positions de référence mandibulaire ; dimension verticale et courbes fonctionnelles ; restaurer le guidage, le calage par onlays ; occlusion et implantologie ; études de cas cliniques.



Responsables scientifiques
Jean-François Carlier

Équipe pédagogique : Eric Belbezier, Jean-François Carlier, Nicolas Chateau, Hélène Citterio, Michaël Cotelle, Jacques Deilhès, Gérard Duminil, Jean Daniel Orthlieb, Olivier Teyssière, Bruno Treil.

Avec le concours du
Collège national d'occlusodontie



IMPLANTOLOGIE

23, 24 janv./ 27, 28 fév./ 26, 27 mars/ 23, 24 avr./ 25, 26 juin 2020
Sofitel Arc de Triomphe - 14 Rue Beaujon, 75008 Paris



Une immersion longue et qualitative en implantologie généraliste axée sur la pratique. Pour se lancer ou pour se perfectionner en testant plusieurs systèmes.

Programme du cycle Implantologie

- **Module 1 :** anatomie, bilan pré-implantaire, examens clinique et radiographique, dossier implantaire; la parodontie au service de l'implantologie, facteurs de risques; gestion de l'extraction, comblement.
- **Module 2 :** cadre légal en implantologie, ergonomie, matériel, asepsie; gestion édentement antéro-mandibulaire et prémolaire.
- **Module 3 :** Gestion édentement postérieur, augmentation tissus durs, occlusion; gestion de cas complexes.
- **Module 4 :** Gestion des tissus mous péri-implantaires; gestion de l'édentement antérieur (ROG, GCE), implantation immédiate, temporisation, prothèse.
- **Module 5 :** TP sur sujets anatomiques; complications, péri-implantites, maintenance implantaire.

Responsables scientifiques



Chloé Barbant, Benjamin Darmon,
Aurélien Touboul, Corinne Touboul

HYPNOSE

30, 31 janv, 1^{er} fév. / 14, 15, 16 mai / 11, 12, 13 juin 2020
Espace Saint-Martin - 199 bis, rue Saint-Martin - 75003 Paris



Maîtriser la communication thérapeutique, pratiquer et enseigner l'autohypnose au patient.

Programme du cycle Hypnose

Module 1 : la communication hypnotique

- Le stress du patient et du praticien; les trances spontanée et provoquée; l'hypnose conversationnelle; les canaux sensoriels; la synchronisation; le VAKOG; le langage verbal, paraverbal et non-verbal; les techniques dissociantes; les techniques de recadrage; les submodalités et les ancrages; le lieu de sécurité; la compliance; la gestion de conflits.

Module 2 : les principales inductions hypnotiques

- Le Milton-Modèle; les inductions hypnotiques; les suggestions, confusion, métaphores, chosification; la stabilisation de l'état hypnotique; les suggestions posthypnotiques; la gestion des processus végétatifs; les phobies; le sevrage tabagique; l'autohypnose.

Module 3 : applications spécifiques à la dentisterie

- La maintenance; l'hypnose profonde; la transe partielle, Swan; le bruxisme; les douleurs temporo-mandibulaires; l'enfant; les inductions rapides et instantanées; la douleur; les révisions.



Responsable scientifique
Philippe Pencalet

Équipe pédagogique:

Pierre Daucé, Philippe Fourmond Surbled

ETP Éducation thérapeutique
du patient

31 janv., 1^{er} fév. 2020/ 6, 7 mars / 24, 25 avril
LISC - 64, rue Fondary - 75015 Paris



FORMATION VALIDANTE. Éduquer nos patients à prendre en charge leur pathologie afin d'optimiser la réussite de nos traitements.

Programme

- Présentation de la démarche d'éducation thérapeutique.
- Conception d'un guide d'entretien avec le patient.
- Définition des objectifs pédagogiques pour établir l'alliance thérapeutique.
- Les principes de l'apprentissage des compétences du patient.
- Les méthodes adaptées aux profils de patients et aux situations cliniques.
- Planification d'un programme d'éducation.
- Application de l'ETP au sein de structures pluridisciplinaires.
- Évaluation.



Responsables scientifiques
Sylvie Saporta et Jacqueline Iguenane



40 000 Chirurgiens-Dentistes
Les fournisseurs du monde dentaire
Les laboratoires de prothèse dentaire
Un salon permanent
Un guide annuel des nouveautés
Des espaces privatifs
Web ou papier*

Annuaire **DENTAIRE**

Au  du Monde Dentaire



TRANSMISSION

6, 7 février ou 2, 3 avril 2020

Hôtel Sofitel Arc de Triomphe - 14, rue Beaujon - 75008 Paris



NOUVELLES SESSIONS

Les outils nécessaires à la préparation, le plus en amont possible, de la transmission de son cabinet.

Programme du cycle Transmission

- Pourquoi faut-il au minimum trois ans pour préparer sa fin d'activité ?
- Pourquoi et comment mettre en place le cumul emploi-retraite ?
- Optimiser à la fin de mon activité : ma Selarl, ma SPFPL, mes cotisations sociales, mon impôt sur le revenu, ma plus-value.
- Bien choisir mes options de rente assurantielle Madelin PERP.
- Préparer ma transmission lors de ma fin d'activité.
- Pourquoi proposer à mon collaborateur de devenir associé de ma Selarl ?
- Les solutions pour valoriser et céder les murs du cabinet.
- Estimer la valeur de mon cabinet.
- Que faire de la trésorerie de ma Selarl et/ou de ma SPFPL ?

Équipe pédagogique: Gilles Hannoun, Denis Krief, David Elgrably, Jordan Elbaz

OPTIMISATION

12, 13 mars 2020 Hôtel Sofitel. 14, rue Beaujon - 75008 Paris

(GESTION ET OPTIMISATION ÉCONOMIQUE DU CABINET DENTAIRE)



NOUVELLE SESSION

Tout ce qu'il faut savoir, de A à Z, pour la gestion et l'optimisation économique du cabinet dentaire.

Programme

- Lisser et optimiser mes cotisations sociales et mon impôt sur le revenu.
- Bien choisir mon contrat de prévoyance, ma mutuelle et mon assurance emprunteur.
- Les clés pour reprendre un cabinet existant.
- Découvrir un nouvel outil professionnel pour baisser ma facture fiscale.
- Éviter les pièges de mes contrats retraite.
- Les solutions pour acheter mon cabinet et mes investissements.
- Me constituer et gérer mon épargne.
- Les solutions pour préparer ma retraite.

Équipe pédagogique:

Gilles Hannoun, Denis Krief, David Elgrably, Jordan Elbaz

LASER

27, 28 mars 2020

Sofitel, Arc de Triomphe - 14 Rue Beaujon, 75008 Paris



Un cycle destiné à s'exercer à la pratique du laser en omnipratique, à choisir le matériel le mieux adapté à ses besoins.

Programme du cycle Laser

- Comprendre le fonctionnement du laser.
- Choisir le laser adapté à sa pratique.
- Utilisation en omnipratique, application du laser en :
 - endodontie ;
 - dentisterie ;
 - parodontie ;
 - traitement des péri-implantites.

Des vidéos seront diffusées en appui pédagogique.

Responsables scientifiques

Fabrice Baudot, Jean François Chouraqui, Jean-Yves Cochet, Corinne Lallam.



CHIRURGIE PLASTIQUE PARODONTALE ET PÉRI-IMPLANTAIRE

2, 3, 4 avril 2020 - Lieu à venir



Deux jours alternant cours et travaux pratique ainsi qu'une matinée au cours de laquelle deux chirurgies seront réalisées en direct pour se perfectionner dans le domaine de la chirurgie plastique parodontale et péri-implantaire.

Programme du cycle Chirurgie plastique parodontale et péri-implantaire

- Chirurgie plastique parodontale, intérêts et indications.
- Traitement des récessions gingivales.
- Techniques d'alignement des collets en secteur esthétique.
- Prélèvement de tissu conjonctif et épithélio-conjonctif, comment sécuriser ses gestes.
- Aménagement péri-implantaire des tissus mous.
- Choix du type de suture selon la situation clinique.
- Travaux pratiques sur mâchoires animales.
- Deux chirurgies en direct.



Responsables scientifiques
Philippe Rosec et Benoit Brochery

Équipe pédagogique:
à compléter

NOUVEAUTÉ

IMAGERIE 3D

4, 5, 6 juin 2020

Espace Saint-Martin - 199 bis, rue Saint-Martin - 75003 Paris



FORMATION VALIDANTE. Maîtriser le cône beam en endodontie, orthodontie, implantologie, chirurgie orale, pédodontie et santé publique.

Programme du cycle Imagerie 3D

- De la 2D à la 3D : anatomie & diagnostic 3D, compte rendu radiologique.
- La 3D en chirurgie orale, implantologie, endodontie, parodontie et orthodontie.
- Aspects médico-légaux du cone beam, cotations CCAM, choix du cone beam.
- Exploration pas à pas d'un volume 3D.
- Planification d'un implant sur le logiciel.
- Exploration d'une dizaine de cas en : chirurgie, endodontie, parodontie, greffes osseuses et implantologie, ODF.
- Workshop pluridisciplinaire des cas cliniques personnels
- Méthode du double scannage (cone beam patient et empreinte optique du projet prothétique) afin de réaliser un guide de chirurgie implantaire.



Responsable scientifique
Bilal Omarjee

Équipe pédagogique: D^{rs} Berat, Dot, Dubois, Floriot, Jacq, Millot, Trocmé, MM. Batard, Bellaton, Pinard.

PARODONTIE

1, 2, 3 oct. 2020 / 11, 12 déc. 2020 / 21, 22, 23 janvier 2021

Hôtel Napoléon - 40, av. de Friedland - 75008 Paris



Améliorer la prise en charge globale de la santé parodontale de nos patients avec cette formation complète intégrant travaux pratiques et études de cas cliniques.

Programme de la formation

- **Module 1 :** maladie parodontale, lésion parodontale, flore bactérienne et réponse de l'hôte, consultation initiale en omnipratique, examen clinique, classification (approche clinique), plan de traitement, pronostic en parodontie, conserver, extraire, TP hygiène, discussion sur un cas global, facteurs de risque et évaluation du risque parodontal, relation maladie parodontale/maladie systémique, organisation du plan de traitement.
- **Module 2 :** traitement non chirurgical (principes, objectifs, limites), décontamination mécanique, contrôle de plaque, adjuvants au

traitement mécanique (antiseptique, antibiotique, contention, réévaluation), TP instrumentation ultrasonore, TP instrumentation manuelle, résultats à long terme, thérapeutique parodontale de soutien.

- **Module 3 :** chirurgie de la poche, TP (incisions, sutures, instrumentations, élongation coronaire), régénération parodontale et TP (lésions infra et inter-osseuse), chirurgie parodontale en direct, prothèse conjointe et parodontie, chirurgie pré-prothétique en direct.



Responsables scientifiques
Benoît Brochery, Philippe Rosec

Équipe pédagogique: Bénédicte Chardin, Fabrice Cherel, Christelle Darnaud, Frédéric Duffau, Gilles Gagnot, Linda Jaoui, Jacques Malet, Sophie Martin, David Mattioni, David Nisand, Michèle Reners, Giovanni Salvi et Anton Sculean.

19^{es} Journées de chirurgie dentaire - Île Maurice

Du 17 avril au 27 avril 2020

VOYAGE-CONGRÈS À L'ÎLE MAURICE

organisé par la SOP en collaboration avec la Mauritius Dental association

Votre séjour à l'hôtel Paradis

En chambre Tropicale, en chambre Océane ou en Océane Beach Front, l'hôtel Paradis met à la disposition des congressistes et de leur famille ses différents restaurants et bars, sa piscine, son miniclub, son salon d'esthétique, son hammam. Situé au sud-ouest de l'île, au pied du Morne, le Paradis offre toutes les possibilités de loisirs : ski nautique, planche à voile, hobie cat, kayak, bateau à fond de verre, plongée libre.

Disponibles également : practice de golf, tennis, centre fitness.

Avec participation : golf 18 trous, pêche au gros, plongée.

Les conditions pour les séjours enfants vous seront adressées sur demande.

Pour prolonger votre séjour contactez Chaumont Voyages.

Programme scientifique en cours d'élaboration

Attention,
nombre de
places limitées
par option.
Choisissez
vite!

TARIFS	TROPICALES		OCEANE		OCEANE BEACH FRONT	
	1/2 double	Sup single	1/2 double	Sup single	1/2 double	Sup single
Air France (45 places max.) du 17/04 au 27/04	3595 €	1 065 €	3675 €	1 120 €	4020 €	1 345 €
Air Mauritius du 17/04 au 27/04	3910 €	1 065 €	3985 €	1 120 €	4335 €	1 345 €

VOLS	DÉPART				RETOUR			
	Dates	Vols	Parcours	Heure	Dates	Vols	Parcours	Heure
Air Mauritius du 17/04 au 27/04	17/04	MK 045	CDG/ Maurice	16h20/05h35 (+1h)	26/04	MK 034	Maurice/ CDG	23h05/08h35 (+1h)
Air France du 17/04 au 27/04	17/04	AF 5098	CDG/ Maurice	16h20/05h35 (+1h)	26/04	AF 5099	Maurice/ CDG	23h05/08h35 (+1h)

19^{es} Journées de chirurgie dentaire - Île Maurice

Droits d'inscription (hors transport et hôtellerie)

***Membres de la SOP**

Congressistes: 570 €.

Accompagnants et enfants de plus de 15 ans: 470 €.

Autres membres

Congressistes: 660 €.

Accompagnants et enfants de plus de 15 ans: 560 €.

Participants hors voyage

(programme scientifique uniquement)

Membres SOP: 800 € Autres: 960 €.

*Les droits d'inscription, obligatoires pour tous les participants, comprennent pour les congressistes: la remise du dossier et du badge, l'accès aux séances scientifiques, les pauses-café, le programme social.

Les enfants de moins de 15 ans sont dispensés de droits d'inscription, mais n'ont pas l'accès au programme social.

BULLETIN D'INSCRIPTION

Vous êtes membre de la SOP: Oui Non

Compagnie:.....

Catégorie de chambre:.....

Acompte de 1000 € / personne

Nom:..... Prénom:.....

Adresse:.....

E-mail:..... Tél.:.....

Accompagné de: Nom:..... Prénom:.....

Nom:..... Prénom:.....

Nom:..... Prénom:.....



À RETOURNER À: CHAUMONT VOYAGES - CATHERINE CHAUMONT

9, route principale du Port – 92638 Gennevilliers cedex

Tél.: 01 47 92 22 40 – Fax: 01 47 99 17 50 – E-mail: cchaumont@chaumontvges.com

Les conditions générales sont consultables sur notre site www.sop.asso.fr



La SOP lance SOP Avantages : un assistant pour votre bien-être et celui de votre famille !

Pour vous, adhérents de la SOP, nous avons souscrit un accès privilégié à la plateforme Primoloisirs : ainsi vous bénéficiez de tarifs « Comité d'entreprise » sur de la billetterie, des abonnements sportifs, des séjours (auprès de l'ensemble des opérateurs) et des réductions auprès de grandes enseignes.



Profitez ←
de nos offres de proximité

Pour toute adhésion ou renouvellement
d'adhésion à la SOP, nous vous communiquons
un login/mot de passe

**Plusieurs milliers d'offres
en un clic !**

www.primoloisirs.com



François
Le Bigot



Antoine
Popelut



Éric
Serfaty



Jean-Charles
Kohaut

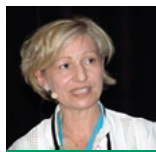

Florence
Roussarie



Stéphane
Cazier

Retour sur la journée « Migrations et déplacements dentaires »

« *J'ai une dent qui a bougé!* » C'est parce que ce motif de consultation est devenu relativement fréquent. Et que, bien souvent, le patient pense que son praticien va pouvoir apporter une réponse simple à ce qui s'appelle un déplacement dentaire que la SOP a organisé cette journée plu-

ridisciplinaire. Tout membre de la SOP qui n'aurait pas pu se déplacer à Paris ce jour-là pourra retrouver dans les Replay des six conférences données par six conférenciers aux compétences complémentaires venus répondre à des questions qui ne sont pas si simples. Distinguer ce qui est

physiologique de ce qui est pathologique; déterminer les causes parfois intriquées de ces migrations, causes parodontales et/ou occlusales voire iatrogènes; décider des alternatives thérapeutiques qui s'offrent en fonction du cas clinique.

Marc Roché



Aperçu de la conférence de François Le Bigot



Migrations physiologiques

Les dents bougent de façon physiologique tout au long de la vie. Ici, un implant a été placé pour remplacer la 31 voilà une quinzaine d'années. Nous pouvons observer que toutes les dents se sont déplacées sauf l'implant.



Migrations pathologiques

Sur un support osseux affaibli, des forces normales vont entraîner un déplacement de la dent. Il s'agit ici d'un traumatisme occlusal secondaire.



Aperçu de la conférence d'Antoine Popelut

Migration secondaire liée à la maladie parodontale



Sondage



La prévalence de la migration secondaire chez les patients atteints de maladie parodontale est de 15 à 35 %. Lors de malposition dentaire associée à une parodontite, deux motifs de consultation seront à prendre en compte.

Cliché gauche: les malpositions coexistant avec la maladie parodontale, avec une demande initiale orthodontique.

Cliché droit: la maladie parodontale entraînant des migrations secondaires, avec une demande initiale parodontale.

Le diagnostic se fera grâce à l'analyse clinique (sondage parodontal) et radiographique. Le traitement débute par une prise en charge parodontale non chirurgicale en première intention. L'orthodontie peut être menée sans risque sur le parodonte réduit, à condition de maintenir la santé parodontale grâce à une maintenance régulière.



Michèle Geoffre Brebion, omnipraticienne à Châtillon (93)

« J'ai été captivée par la thématique de cette Journée, en particulier par la découverte du syndrome du fil dentaire. Les conférences étaient claires, accessibles et dynamiques. J'ai, par ailleurs, appris que nous pouvons proposer des traitements orthodontiques à des patients avec un parodonte en mauvais état. Désormais j'explique avec plus d'aisance les déplacements dentaires physiologiques à mes patients. Le volet sur l'occlusodontie était intéressant parce qu'attractif, surtout, abordable pour les omnipraticiens. La conférence sur les contentions était technique et complète avec une application rapide au cabinet dentaire, sans être obligé de passer par un CES d'orthodontie. »



Aperçu de la conférence d'Éric Serfaty

photo ci-dessous

Patiente âgée de 25 ans qui consulte pour son diastème antérieur important. Elle présente également des agénésies de 12 et 22 et un encombrement mandibulaire qui augmente progressivement.

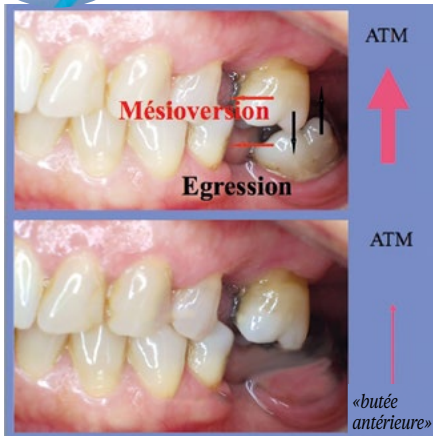

photo ci-dessus

Patiente âgée de 50 ans qui présente un décalage important entre les dents du haut et du bas (Classe II, division 1 sévère) avec des dents antérieures de plus en plus « projetées » vers l'avant et une forte supraclusion antérieure avec le bord libre des incisives mandibulaires qui vient « entailler » directement la muqueuse palatine en arrière des incisives maxillaires. Une préparation initiale parodontale complète a été réalisée. La patiente s'inquiète de l'ouverture récente progressive d'espaces entre ses dents antérieures et aimerait aussi remplacer la 24, perdue récemment.



Aperçu de la conférence de Jean-Charles Kohaut



Dans le cas d'un défaut ponctuel, en particulier au niveau molaire, la dent postérieure se verse mésialement et ce défaut de calage est nocif pour les ATM (serrement possible et surcharge ATM). La situation où les 36 et 37 sont absentes (37 effacée photo du bas) est moins nocive; en l'absence de contact molaire, l'activité des éleveurs est moindre. En cas de reconstruction prothétique postérieure, il faut donc retrouver la verticalité initiale.



Le recouvrement antérieur est établi comme un phénomène récent (Europe XVIIe siècle) (Lautrou-Servières 1976, Levignac et al 1983). Le fait de ne plus utiliser le bout à bout favorise rétromandibulie et recouvrement antérieur (occlusion pratique C.N.O). Une pseudo-fonction incisive ou une parafonction incisive semble nécessaire pour maintenir la stabilité verticale des rapports antérieurs (Gaspard 1984, Valentin 1985).

Jacques Lacroix, omnipraticien à Fourchambault (58)

“ J'ai apprécié la corrélation entre l'orthodontie et la parodontologie. J'ai compris pourquoi nous pouvons recevoir des patients avec des greffes parodontales après des traitements orthodontiques. Et j'aime bien comprendre l'origine de la cause avant de la traiter... L'angle avec lequel a été construite cette Journée m'a plu: c'est une approche pluridisciplinaire avec un lien direct entre chaque interventions. J'ai découvert le syndrome du fil, intéressant! Le vrai plus de la SOP: les intervenants ne sont pas que des universitaires, ce sont des praticiens qui traitent des patients au quotidien. Ils intègrent donc la dimension « économique » d'un cabinet d'omnipratique dans leur conférence, c'est fondamental. Cela fait 15 ans que je me forme à la SOP, et une fois encore, je n'ai pas été déçu! ”



Aperçu de la conférence de Florence Roussarie

Le syndrome du fil : ensemble de situations où une ou plusieurs dents – reliées entre elles par un fil collé – présente(nt) un mouvement de version aberrant.



C'est un effet indésirable rare des fils de contention. Repéré, il doit être retiré, et les dents se recentrent dans la corticale. Si l'effet est marqué, une intervention parodontale et un retraitement orthodontique sont nécessaires.



Signe pathognomonique d'une forme du syndrome du fil, une canine perd le contact avec l'antagoniste tandis que l'autre est en contact forcé voire dépassé (inversé d'articulé). Parfois, une ou plusieurs incisives peuvent tourner autour du fil.



Aperçu de la conférence de Stéphane Cazier

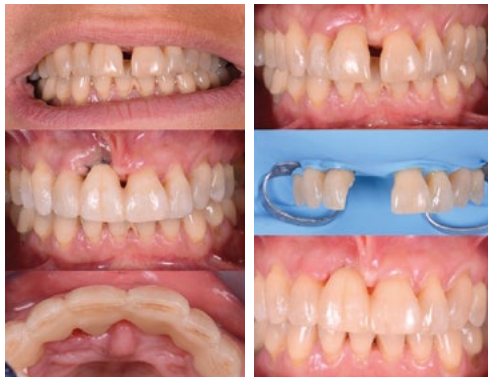

Les techniques directes ont l'avantage de s'adapter à la situation clinique de manière extemporanée. L'incisive centrale supérieure droite, condamnée en raison de sa fracture radiculaire, a pu être traitée, conditionnée, puis replacée sur l'arcade maxillaire incisivo-canine par collage à l'aide de fibre de verre et de composite, dans la séance.



Les techniques indirectes coulées collées sont réservées aux situations délicates où les contraintes de récives sont majorées: parodonte réduit, composante musculaire, occlusion, faible espace prothétique. Seul le métal permet de pallier tous ces paramètres; plus lourd de réalisation, elles offrent le meilleur résultat et pronostic.



Pierre Clément, omnipraticien à Chamalières (63)

« J'estime que si l'on veut poser le meilleur diagnostic possible, il faut savoir s'informer dans tous les domaines. Le problème des contentions était nouveau pour moi, donc intéressant. Les intervenants étaient d'un niveau vraiment excellent, notamment Éric Serfaty avec une conférence remarquable. Il a l'art de transmettre son savoir! Participer aux journées de la SOP permet toujours, quel que soit le domaine, d'apprendre de nouvelles choses et des tours de main. »

NOUVEAU

SUNSTAR

G·U·M[®]

PowerCARE[™]

Le **POUVOIR** de la **DOUCEUR**

Pour une **MEILLEURE OBSERVANCE** du **BROSSAGE**
des **GENCIVES** et des **DENTS SENSIBLES**



Tête oscillo-rotative
Brins effilés extra-doux
Centre : 15/100°
Périphérie : 1/100° - 18/100°

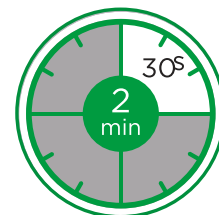

Timer de 2 min
(avec signal toutes les 30 sec.)



Capteur de pression



2 modes de brossage
Normal : 9 300 oscillations/min
Sensitive : 7 500 oscillations/min

A brancher sur secteur

Juillet 2019



professional.sunstargum.fr

GENCIVES SAINES. VIE SAINE.^{MD}

12 CYCLES - 4 JOURNÉES - 4 ÉVÉNEMENTS

**EN 2020 À LA SOP,
IL Y A FORCÉMENT
UNE FORMATION
FAITE POUR
VOUS !**



**Adhèresz à la SOP / Tarifs préférentiels / Pack promotionnel Journées /
SOP Avantage Loisirs / Et l'accès illimité à + de 800 conférences
www.sop.asso.fr**