

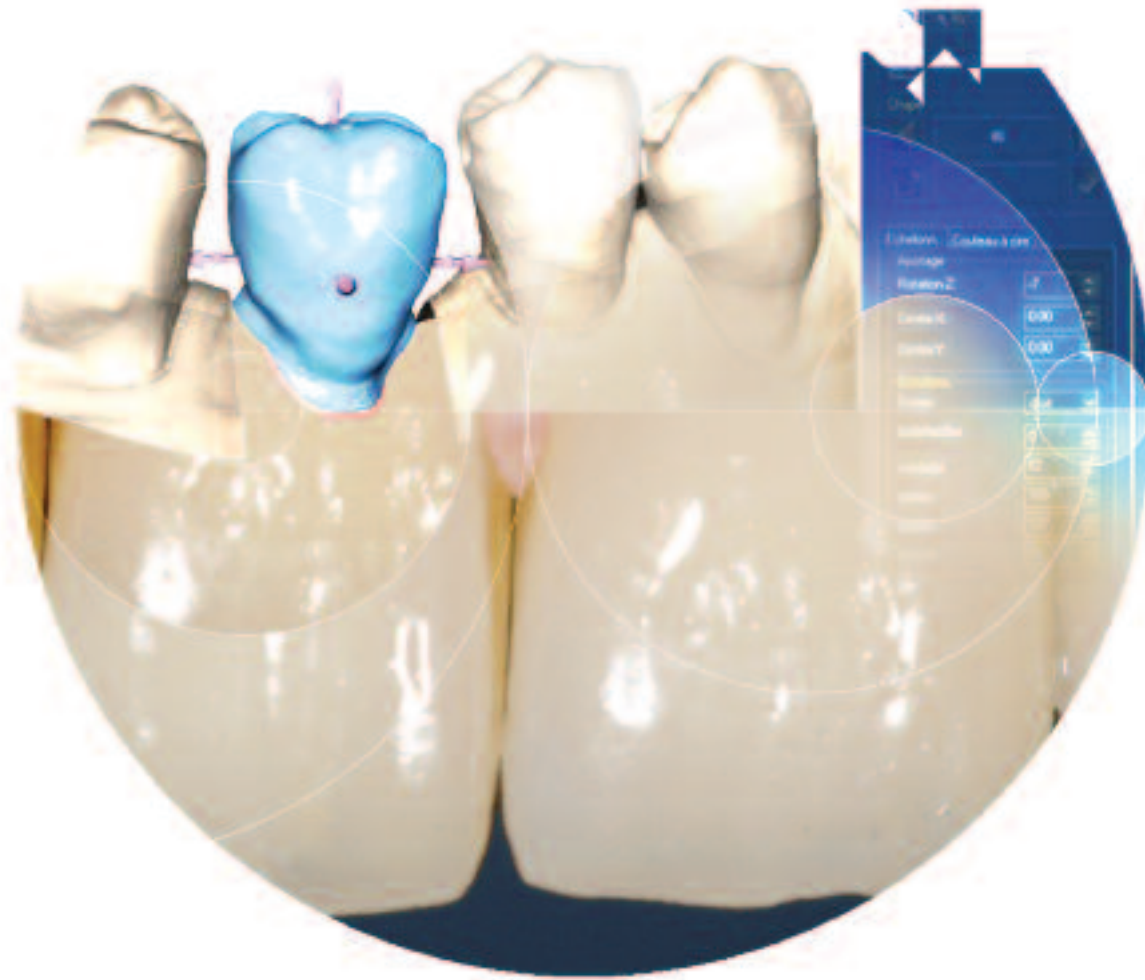

REVUE D'ODONTO STOMATOLOGIE
Journal of Odonto Stomatology

NUMÉRO SPÉCIAL - 50 ÈME ANNIVERSAIRE DE LA SOP

L'occlusion : aspects cliniques



NUMÉRO COORDONNÉ
PAR JEAN-FRANÇOIS CARLIER

REVUE SCIENTIFIQUE DE LA SOP
OFFICIAL JOURNAL OF THE SOP

TOME 46 • N° 3 et 4 - OCTOBRE/OCTOBER 2017





L'occlusion : aspects cliniques

JEAN-FRANÇOIS CARLIER.
Ex assistant faculté de chirurgie dentaire de REIMS.
Chirurgien dentiste.

L'occlusodontie est réputée difficile lorsqu'elle s'applique aux traitements des algies et dysfonctionnements de l'appareil manducateur, parce qu'elle fait appel à des notions complexes, bien au-delà de l'arcade dentaire, qui doivent être évaluées dans leur implication dans la pathologie. Les doléances des patients lors de la consultation pour un problème d'occlusion sont le plus souvent la douleur, l'impotence fonctionnelle, l'altération esthétique, et l'inquiétude légitime de préserver ses dents, toutes notions difficiles à jauger et susceptibles de variation individuelle importante.

La consultation initiale est déterminante, dans la conduite du traitement, pour évaluer la situation clinique de notre patient, prendre en compte son historique médical, recenser les facteurs prédisposants et les facteurs d'entretien, qui orienteront notre plan de traitement vers un objectif thérapeutique, raisonnable et raisonné. De nombreuses interrogations qui se posent au praticien lors de l'examen clinique trouvent leur réponse dans ce numéro. De nombreux tests permettant d'affiner l'analyse clinique sont proposés pour parvenir au diagnostic et au-delà, à la thérapeutique. Si la classification des dysfonctionnements est essentielle, la conduite de la thérapeutique est avant tout individuelle et personnalisée, et doit être constamment réévaluée tant le facteur psychologique est prépondérant dans l'apparition et l'évolution de ces pathologies.

Les étapes de traitement doivent être adaptées à la situation clinique rencontrée, en ayant pour préoccupation constante de préserver la position mandibulaire de référence la plus pertinente, sans tomber dans le dogmatisme, en donnant les moyens au patient de parvenir à un fonctionnement harmonieux et confortable.

Les auteurs de ce numéro spécial Occlusion, praticiens de terrain, rompus à l'exercice quotidien de l'occlusodontie exposent les principes qui leur permettent de ramener une situation complexe à une suite de problèmes simples, faciles à prendre en charge, mettant en œuvre des thérapeutiques complémentaires, physiothérapie, occlusodontie, orthodontie ou prothèses pour atteindre l'objectif thérapeutique fixé.

Jean-François CARLIER

LISTE DES AUTEURS AYANT PARTICIPÉ À CE NUMÉRO

D. BROCARD, J.-F. CARLIER, N. CHATEAU, M. COTELLE, E. D'INCAU, G. DUMINIL, O. ETIENNE, A. GESLIN, A. GIRAUDEAU, M. JEANY, J.-C. KOHAUT, J.-F. LALUQUE, J.-A. MICOULAUD-FRANCHI, J.-D. ORTHLIEB, J.-P. RÉ, O. ROBIN, P. SAULUE, F. UNGER, D. WATZKI.



NUMÉRO SPÉCIAL : 50 ÈME ANNIVERSAIRE DE LA SOP

L'occlusion : aspects cliniques

F. UNGER

Consultation initiale d'un patient présentant des signes ou symptômes de DAM **155**

First consultation of a patient presenting signs or symptoms of TMJ disorders

M. COTELLE

Interrelation entre dysfonction crânio-mandibulaire et posture : mythe ou réalité ? **164**

Relationship between craniomandibular disorders and posture: myth or reality?

O. ROBIN

Diagnostic différentiel des douleurs de l'ATM : à propos de deux cas cliniques **177**

Differential diagnosis of TMJ pains: two clinical cases

J.-F. CARLIER

Évaluation de la position mandibulaire en OIM **188**

Assessing the mandibular position in ICP (Inter Cuspation Position)

G. DUMINIL

Contrôle de l'occlusion avec de nouvelles technologies **197**

Controlling occlusion with new technologies

J.-F. CARLIER

Algies et blocage temporomandibulaire **211**

Algia and temporomandibular locking

E. d'INCAU, J.-A. MICOULAUD-FRANCHI, D. BROCARD, J.-F. LALUQUE

Validité du diagnostic du bruxisme du sommeil **222**

Diagnosis validity for sleep bruxism

J.-P. RÉ, A. GIRAudeau, M. JEANY, A. GESLIN, J.-D. ORTHLIEB

Stabilisation de l'occlusion d'intercuspidie maximale avec augmentation de la dimension verticale d'occlusion et rétablissement du guidage **240**

Stabilization of the Maximal Intercuspal Occlusion with increased Occlusal Vertical Dimension and restoration of an anterior guidance

N. CHATEAU

Optimisation occlusale préprothétique **252**

Pre-prosthetic occlusal optimization

O. ÉTIENNE, D. WATZKI

La reconstruction des surfaces occlusales par overlays en céramique collée **264**

Reconstruction of occlusal surfaces with bonded ceramic overlays

P. SAULUE, J.-C. KOHAUT

Traitement ODF des malocclusions : optimisation des fonctions par ODF **279**

Dentofacial orthopedics treatment of malocclusions: optimizing the functions with DFO

RÉDACTEUR EN CHEF :

PATRICK SIMONET – simonet@sop.asso.fr

RÉDACTEUR EN CHEF ADJOINT : GÉRARD MANDEL

Revue publiée par la SOP : 6, rue Jean Hugues – 75116 Paris

Tél. : 01 42 09 29 13 – Fax : 01 42 09 29 08

Courriel secrétariat : ros@sop.asso.fr