

N°1 JANVIER 2015 LE JOURNAL DE LA

SOP

SE FORMER
S'INFORMER

21 mai 2015

12 TP et TD à la carte

18 juin 2015

Prescrire juste

23 avril - 3 mai

Voyage-congrès
île Maurice

16

15

24

2 avril 2015 / Journée / « Docteur, j'ai mal à une dent ! »

Décrypter les douleurs inexplicables



www.sop.asso.fr



4 RAISONS D'ADHÉRER OU DE RENOUVELER VOTRE ADHÉSION À LA SOP EN 2015

- **Vous vous formez toute l'année à des tarifs préférentiels**
- **Vous accédez librement aux vidéos des Journées de formation sur www.sop.asso.fr (+ de 100 conférences)**
- **Vous bénéficiez de nos formules Pack 2, 3, 4 ou 5 Journées avec des remises importantes**
- **Vous recevez pendant un an l'abonnement à notre revue trimestrielle scientifique, la Revue d'odonto-stomatologie (ROS)**



RETROUVEZ
NOTRE BULLETIN
D'ADHÉSION
EN CAHIER CENTRAL
(pages I à IV)

NOS PARTENAIRES

- ACTEON GROUP
- AMERICAN EXPRESS
- ARSEUS IDF
- AMPLI MUTUELLE
- BIOMET 3I
- CODIMED
- CROWN CERAM
- LABORATOIRES CRINEX
- DENTSPLY FRANCE
- ÉDITIONS CDP/INITIATIVES SANTÉ
- EURATEC
- FC MEDICAL DEVICE
- GACD
- HENRY SCHEIN
- ITENA CLINICAL
- KREUSSLER PHARMA
- LABORATOIRES GABA
- MACSF
- MEGA DENTAL
- MIS FRANCE
- PHILIPS
- SUNSTAR
- VET MICROSCOPIE DENTAIRE
- THOMMEN MEDICAL

NOS ANNONCEURS

KREUSSLER PHARMA	p. 4
CNQAOS	p. 6
ÉDITIONS DE CHABASSOL	p. 6
MACSF	4 ^e DE COUV.

NOS EXPOSANTS

- ADF ■ AIREL ■ ANTHOGRYR ■ B NEXT
- CROWN CERAM ■ GC EUROPE ■
- GÉNÉRIQUE INTERNATIONAL ■ KAVO ■
- KOMET ■ LABOCAST ■ NICHROMINOX
- SIRONA

L'actu/dentaire

- 7** Printemps 2015 : grande promo sur la prothèse ?
- 8** Rationnement : un DPC par an, et un seul

Formations/SOP

- 10** « Docteur, j'ai mal à une dent ! »
- 13** Une PAC en direct télévisé
- 14** Cycle court implantologie 2^e degré
- 15** Prescrire juste
- 16** TP 3: Inlays, onlays et overlays
- 21** TP 7: La dépose pour tous
- 22** TP 10: Chirurgies parodontales
- 23** TD 11: La stérilisation
- 24** Voyage-congrès à l'île Maurice

Flash-back/Journée

- 27** Journée Conserver plutôt qu'extraire

Club SOP/actualités

- 32** Record de fréquentation au stand de la SOP à l'ADF
- 34** Sophie-Myriam Dridi, lauréate du Prix du meilleur conférencier

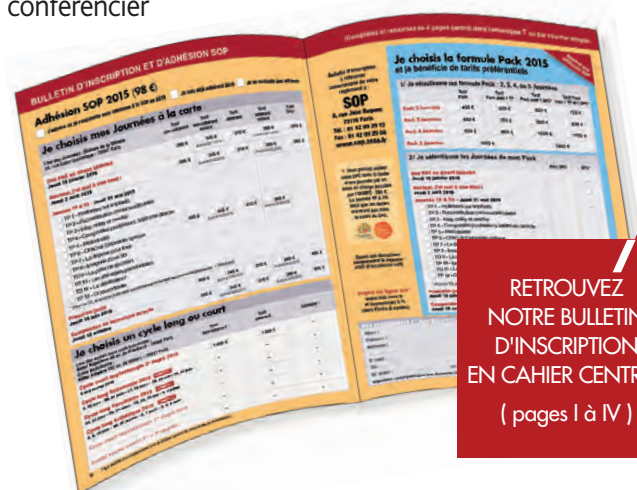

RETROUVEZ
NOTRE BULLETIN
D'INSCRIPTION
EN CAHIER CENTRAL
(pages I à IV)



Société odontologique de Paris 6, rue Jean-Hugues, 75116 Paris – Tél. : 01 42 09 29 13 Fax : 01 42 09 29 08

Tirage et diffusion : 40 000 exemplaires **Abonnement 1 an** (8 numéros) : 10 euros **Prix au numéro** : 1,55 euro

Rédacteurs en chef : Marc Roché, Bernard Schweitz **Rédacteur en chef adjoint** : Gérard Mandel

Directeur de la publication : Philippe Chalanset

Comité éditorial : Meyer Fitoussi, Philippe Milcent, Sylvie Saporta, Corinne Touboul

Conception, réalisation : Texto Éditions **Création** : Ewa Biejat **Maquette** : Fabrice Roux

Photos : DR : pp. 5, 9, 11, 24, 26. Gérard Mandel : p. 16, 21, 22, 23, 27, 28, 29, 30, 31, 32, 33, 34. Fotolia : pp. 1, 7, 12.

Internet : www.sop.asso.fr **Secrétariat** : secretariat@sop.asso.fr ISSN : 1285-3933

Régie publicitaire : Philippe Chalanset 01 42 09 29 13

Impression : Imprimerie Léonce Deprez – Zone industrielle – 62620 Ruitz

SANS ALCOOL

Dynexan® 2%

crème buccale

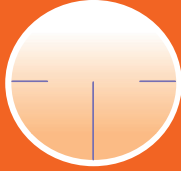

Pré-anesthésies

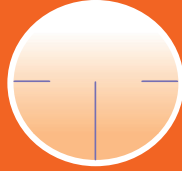

Appareillages
Prothèses

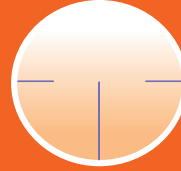

Détartrages

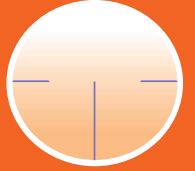

Extractions

Lésions douloureuses de la cavité buccale

Rapide

Efficace

Précis



Anesthésique de 1^{ère} intention

Pour votre traitement au fauteuil, toute la puissance anesthésique de la lidocaïne



J.O du 23.02.2011

DÉNOMINATION : DYNEXAN® 2%, crème buccale. **COMPOSITION :** Chlorhydrate de lidocaïne : 20,00 mg pour 1g. **FORME PHARMACEUTIQUE :** Crème buccale.

DONNÉES CLINIQUES : Indications thérapeutiques : Traitement symptomatique de courte durée des lésions douloureuses de la cavité buccale. Anesthésie locale de contact avant explorations instrumentales en odontostomatologie. **Posologie et mode d'administration* :** Adulte et enfant de plus de 6 ans : Application de 0,5 g de crème, 4 fois par jour maximum. **Contre-indications :** Ne pas utiliser en cas d'hypersensibilité à l'un des constituants de la formule, en particulier à la lidocaïne ou aux anesthésiques locaux en général. **Mises en garde* :** Ne pas utiliser chez l'enfant de moins de 6 ans. **Interactions* :** En principe, ne concernent pas l'utilisation par voie locale. **Grossesse* :** Utilisation possible sur une courte période et sans dépasser les doses préconisées. **Allaitement :** Utilisation possible. **Effet sur l'aptitude à conduire des véhicules et à utiliser des machines :** Pas de données particulières. **Effets indésirables* :** Des réactions allergiques sont possibles. **Surdosage* :** Non attendu dans les conditions normales d'utilisation. **PROPRIÉTÉS PHARMACOLOGIQUES :** **Propriétés pharmacodynamiques* :** Effet rapide (une minute) et de longue durée (environ une heure). **Propriétés pharmacocinétiques* :** Métabolisme hépatique et élimination urinaire. **Sécurité préclinique* :** Ce traitement ne doit pas être administré sur une longue période et au-delà des doses préconisées. **DONNÉES PHARMACEUTIQUES :** **Liste des excipients* :** Chlorure de benzalkonium, glycérol, mélange aromatique. **Incompatibilités :** Sans objet. **Durée de conservation :** 3 ans. Ne pas conserver à plus de 25°C.

Nature et contenu de l'emballage extérieur : 10 g en tube (Aluminium vernis). **AMM :** 34 009 352 798 97. **LISTE II. Prix :** 4,58 . **CTJ :** 0,23 à 0,91 . **Remb. Séc. Soc. à 30% - Collect.**

DATE DE PREMIÈRE AUTORISATION/DE RENOUVELLEMENT : 30 Nov 1999/25 Nov 2004. **DATE DE MISE À JOUR DU TEXTE :** 02.05.2011.

* Information complète sur le site de l'ANSM.

EXPLOITANT : Laboratoire KREUSSLER PHARMA - 18, avenue Parmentier - 75011 PARIS - Fax.: 01 43 70 21 06.

N° Indigo 0 825 887 885

0.150 € TTC / MN

Transfert d'énergie



Parce que l'isolement est ce qu'il a de pire dans notre profession, participer à une journée scientifique ou à un cycle d'enseignement est le meilleur moyen de rester dans la course, d'y prendre du plaisir ou d'y retrouver la foi. »

PERSONNE NE CONTREDIRA le fait que l'année écoulée n'a pas été une année facile pour les chirurgiens-dentistes. Stigmatisés dans les médias, assimilés à des rentiers par un ex-ministre, imposés à une concurrence des prix par celui qui est en place, nous avons tous eu ce désagréable sentiment d'être dans le collimateur, comme le sont les mauvais élèves d'une classe. Nous pourrions également évoquer les intolérables réseaux de soins ou la mascarade de la CCAM, censée évincer la poussiéreuse NAGP, qui a ajouté plus de lignes à sa codification qu'elle n'a revalorisé les soins destinés à conserver les dents. Mais définitivement non, en ce début d'année, nous ne céderons pas à la morosité.

Car au moment où certains peuvent éprouver des difficultés à avancer, il serait temps d'insuffler un élan d'énergie positive, à l'image des badauds qui encouragent les coureurs de marathon aux jambes usées par les kilomètres avalés. Participer à un marathon, c'est participer à une des rares compétitions sportives – peut-être la seule – qui regroupe des participants de tous horizons et de tous niveaux : les hommes, les femmes, les jeunes, les vieux, les valides, les handicapés, les meilleurs mondiaux et les coureurs du dimanche... ou presque. Ceux qui ne connaissent pas l'épreuve peuvent penser qu'il s'agit d'un défi individuel sur sa propre résistance physique. C'est tout le contraire. Chacun fait la course à son rythme, mais quand le poids des kilomètres se fait sentir, l'effort ne peut plus être individuel. C'est alors l'effort de tous, supporté ensemble pour un objectif commun : arriver au bout. Être membre d'une société scientifique a sensiblement les mêmes vertus. Parce que l'isolement est ce qu'il a de pire dans notre profession, participer à une journée scientifique ou à un cycle d'enseignement est le meilleur moyen de rester dans la course, d'y prendre du plaisir ou d'y retrouver la foi. Des praticiens de tous horizons et des quatre coins de la France (et d'ailleurs !) se retrouvent. Chacun intègre les enseignements à son rythme en fonction de sa pratique et de ses propres connaissances ; personne ne juge personne et on y ressent cette magie du transfert d'énergie. Celle qui vous pousse à aller plus loin, plus longtemps. Celle aussi qui donne l'envie du nouveau et efface l'habitude.

CE PREMIER NUMÉRO de l'année du *JSOP* est l'occasion de lancer sa nouvelle ligne éditoriale. Une formule plus moderne, plus dynamique et collée à l'actualité. Vous y trouverez un cahier central intégrant tout le programme de l'année 2015 qui, lui aussi, propose des journées aux formats nouveaux et originaux. C'est également l'occasion, pour l'ensemble de la SOP, de vous souhaiter une nouvelle année pleine de dynamisme, d'enthousiasme et de plaisir à exercer.

Bernard Schweitz, président de la SOP

C.N.Q.A.O.S.

PREMIER CENTRE DE FORMATION DES ASSISTANT(E)S DENTAIRES



L'assistante dentaire joue un rôle
prépondérant au sein
de votre cabinet.

Elle est l'**auxiliaire incontournable**
tant au niveau de l'accueil que
du plateau technique.

98 Chemin des Bourdons
93221 GAGNY CEDEX

TEL : 01.41.53.53.53.
FAX : 01.41.53.89.93.

infos@cnqaos.fr
www.cnqaos.asso.fr

40 000 Chirurgiens-Dentistes

Les fournisseurs du monde dentaire

Les laboratoires de prothèse dentaire

Un salon permanent

Un guide annuel des nouveautés

Des espaces privatifs

Web ou papier*



Annuaire DENTAIRE

Au  du Monde Dentaire

www.annuairedentaire.com

-5%

de sucre dans les sodas en 2015 : tel est l'engagement des grandes marques de soda. Une mesure pour baisser la prévalence de l'obésité, mais qui ne limitera hélas pas le risque carieux comme pourraient le penser les patients les plus négligents...

Des médicaments favorisent les caries

C'est le résultat d'une étude de la revue indépendante *Prescrire*. Selon *Prescrire*, qui fait autorité en matière de spécialités médicales chez nos confrères médecins, un grand nombre de pastilles pour la gorge, de sirops pour la toux et de granules d'homéopathie maintiendraient un niveau d'acidité buccale élevé. Sont aussi pointés certains antidépresseurs, amphétamines et traitements anticancéreux, qui seraient responsables de sécheresse buccale. *Prescrire* rappelle aussi que les antibiotiques du groupe des cyclines induisent un risque accru de caries par déminéralisation.



Printemps 2015 : grande promo sur la prothèse ?

Comment faire baisser le coût des soins prothétiques sans que l'assurance maladie ne dépense un euro de plus ? E. Macron a trouvé la martingale : obliger les dentistes à communiquer à leurs patients le coût d'achat de leur prothèse. Et ainsi renforcer une saine émulation concurrentielle entre praticiens, pour le plus grand bénéfice des patients. Décidément, les rares fois où nos politiques investissent le domaine dentaire, le cynisme le dispute à la démagogie. En pratique, cette mesure soutenue par Macron fait partie des derniers développements du feuilleton de la libéralisation des professions réglementées. Mais, a annoncé Macron, c'est M. Touraine qui portera cette brillantissime « transparence » du tarif de la prothèse, lorsqu'elle présentera sa loi de santé, au printemps prochain. Tout le monde a donc bien compris que ce sont les dentistes qui porteront le chapeau. Si le reste à charge est trop élevé pour les patients, ce n'est en effet pas parce que l'assurance maladie couvre mal les soins dentaires, c'est parce que les dentistes ont des pratiques opaques. La ficelle est aussi grosse que le bénéfice sera maigre et illusoire pour les patients. Quant à la remise à plat du secteur dentaire, elle attendra.

Telex

Le Prix SOP-Dentsply du meilleur conférencier a été décerné à Sophie-Myriam Dridi pour l'intervention qu'elle a donnée lors du voyage-congrès de la SOP en 2013 (lire aussi en page 34).

Un Français sur dix est prêt à se faire soigner à l'étranger. C'est l'un des résultats du sondage réalisé par LH2 pour le Collectif interassociatif sur la santé (CISS), qui relève que les soins en question concernent très majoritairement le domaine dentaire, et sont liés à des motivations financières. Pour le CISS, cela traduit de façon symptomatique des carences dans la prise en charge des soins dentaires en France, la qualité des praticiens n'étant pas remise en cause.

La Fédération dentaire internationale (FDI) a lancé sa campagne de la journée mondiale de la santé bucco-dentaire 2015 « *Un sourire pour la vie* ». C'est ce slogan qui accompagnera cette campagne destinée à sensibiliser les pouvoirs publics à une meilleure prise en compte de la santé bucco-dentaire dans les politiques de santé.



Rationnement : un DPC par an, et un seul

L'OGDPC, l'organisme de gestion du DPC, manie la langue de bois avec un aplomb impressionnant. Victime, selon lui, d'une « *excellente dynamique des inscriptions des professionnels de santé* », l'organisme ne financera plus qu'un programme de DPC annuel par praticien. En réalité, plus que de son succès, c'est de sa trésorerie exsangue que l'OGDPC est victime. Mieux : depuis novembre dernier et la parution de deux textes au *Journal officiel*, l'OGDPC n'a plus l'obligation de financer l'intégralité du dispositif DPC. En attendant que soit ré-

glée – ou non – cette question du financement, la SOP a intégré cette nouvelle donne. Les confrères peuvent toujours, bien entendu, valider leur DPC en s'inscrivant aux Journées de la SOP, mais dans la limite d'une seule journée par an. Concrètement, le montant de la prise en charge possible, par l'OGDPC, s'élève à 395 euros pour l'organisme de DPC et à 315 euros versés au praticien en dédommagement de la fermeture de son cabinet. Précisons enfin que la journée TP & TD ainsi que les cycles longs et courts de la SOP ne sont pas éligibles au dispositif du DPC.

La Journée du 16 octobre 2014 est en ligne

La SOP vient de mettre en ligne, sur www.sop.asso.fr, les conférences de la Journée du 16 octobre intitulée « *Conserver plutôt qu'extraire ?* ». Réunissant un plateau de jeunes conférenciers (Sandrine Dahan, David Nisand et Frédéric Raux), cette Journée avait pour ambition de donner tous les outils qui permettent de conserver des dents, même très compromises (*lire le Flash-back en page 27*). Rappelons que les adhérents de la SOP, à jour de leur cotisation annuelle, ont un accès libre à la restitution des Journées de la SOP. Au total, ce sont plus de 100 Journées qui sont aujourd'hui accessibles en ligne.

Irrigatys : l'irrigation en continu

Voilà un nouveau système couplant en un même temps irrigation en continu et activation. L'Irrigatys® aura été l'une des nouveautés présentées au cours de la séance de la SOP à l'ADF, le 27 novembre dernier. C'est l'un des trois conférenciers de cette séance, Stéphane Simon, qui a mis au point et dévoilé ce nouveau système. Il permet de compléter l'irrigation dont la durée, pendant la mise en forme mécanisée, est désormais insuffisante. Son réservoir de 30 ml, prérempli, contient l'équivalent de dix seringues, permettant ainsi d'utiliser le volume nécessaire de solution sans avoir à recharger plusieurs seringues. La mise en fonction de l'embout, qui peut être associée ou non à l'irrigation, permet d'activer la solution tout en assurant son renouvellement. Irrigatys®, conçu et distribué par la société Itena (France), comporte des embouts spécifiques, les Irrigatips® : un en métal, pour l'irrigation conventionnelle entre chaque instrument, et un en plastique à conicité augmentée avec ouverture latérale, destiné à la phase finale de l'activation. Le JSOP reviendra sur toutes les innovations présentées lors de cette séance des nouveautés à l'ADF.



À suivre...

Clesi: fermera, fermera pas ?

Le Clesi, ex « université » privée Pessoa, supposé former des chirurgiens-dentistes et qui a fait défiler contre lui des milliers d'étudiants et de praticiens à Paris et à Toulon, a obtenu un sursis après sa fermeture décidée par le tribunal de grande instance de Toulon. La cour d'appel d'Aix-en-Provence a en effet jugé « *manifestement excessive* » la décision du TGI de Toulon. Le Clesi, poursuit donc son activité en toute légalité, au grand dam de la profession et de l'UJCD, qui avait porté l'affaire devant le TGI de Toulon.

Accessibilité

Les praticiens dont le cabinet n'est pas aux normes au 1^{er} janvier 2015 doivent déposer un Agenda d'accessibilité programmée (Ad'ap) au plus tard le 27 septembre 2015 en mairie ou en préfecture.

Journée du 2 avril 2015

« Docteur, j'ai mal à une dent ! »



« **T**ransmettre de manière vivante et interactive une méthodologie de diagnostic » face aux douleurs inexplicables exprimées par les patients. Tel est l'objectif de la formation organisée par la SOP le 2 avril prochain, résumé ici par Marc Cherruau, conférencier de la Journée, (*lire son interview ci-contre*).

Plutôt que de proposer un cours magistral de physiologie de la douleur, dont on ne garde pas forcément toujours un bon souvenir, les conférenciers partiront en effet de situations concrètes pour exposer la méthodologie de diagnostic.

Comment ? Sous forme de courts clips vidéo, des acteurs jouant le rôle de patients exprimeront une douleur. À l'issue de chaque vidéo, les conférenciers montreront la façon dont il faut mener l'enquête pour aller jusqu'au bon diagnostic et au traitement y afférent. Précisons d'ailleurs que cette Journée ne sera pas une Journée « urgence ».

Les douleurs (dentaires et non dentaires, aiguës ou chroniques, nociceptives ou neuropathiques, nous y reviendrons), ne seront donc pas traitées sous forme d'une liste de pathologies, mais présentées d'une manière dynamique, du point de vue du patient.

D'où l'intitulé de la Journée du 2 avril prochain: « *Docteur, j'ai mal à une dent!* » C'est donc à partir de ces vidéos que les conférenciers prendront la parole.

L'objectif : donner du sens aux propos des patients. Et, à chaque fois, insister sur les questions clés à poser au patient afin d'écartier les mauvaises options pour se diriger vers le bon diagnostic. La démarche diagnostique sera certes l'un des axes forts de la Journée, mais les différents traitements pourront être explicités par les conférenciers.

Seront abordées les douleurs pulpaire et parodontales, douleurs bien connues, mais qui peuvent poser de réelles difficultés de diagnostic lorsqu'elles sont irradiées ou projetées à distance de leur territoire d'origine.

Mais, et c'est ce qui va faire l'originalité de cette Journée qui se veut exhaustive, seront aussi exposés tous les types de

L'objectif : mener l'enquête pour aller au bon diagnostic

douleurs non dentaires, et dont les patients sont fermement persuadés qu'elles sont d'origine dentaire.

Ce sont ces douleurs (odontalgie atypique, zona, douleurs musculaires, sinusite, etc.) qui posent les problèmes les plus insolubles aux praticiens, de diagnostic et de prise en charge.

« Un nombre important de messages très différents peut s'exprimer à travers la douleur du patient » explique Dominique Martin, responsable scientifique de la Journée.

Quatre conférenciers traiteront des différents types de douleurs et se succéderont à l'issue de la projection des clips vidéos : **Yves Boucher, Marc Cherruau, Caroline Fouque** et **Alexis Gaudin** (lire les différentes douleurs qui seront abordées lors de la Journée dans la fiche formation, p. 12, rubrique « Programme des conférences »).

Leur feuille de route : aider les praticiens à diagnostiquer tous les types de douleurs.

Rendez-vous le 2 avril prochain pour ne plus passer à côté du bon diagnostic ! //

L'interview de Marc Cherruau, conférencier de la Journée



“ Quand un témoin désigne un suspect, ce n'est pas forcément le coupable ! ”

Les chirurgiens-dentistes sont sensibilisés à la douleur... En quoi cette journée correspond à un besoin ?

Je ne connais pas un praticien qui n'ait rencontré de patients exprimant une douleur inexplicable. Notre objectif consistera à transmettre, de manière vivante et interactive, une méthodologie de diagnostic. Il s'agira d'apprendre la démarche appropriée, un peu comme un policier qui mène son enquête selon une chaîne d'investigations précise.

Pourquoi cette image avec une enquête policière ?

Parce c'est comparable ! Et comme dans tout bon thriller, quand un témoin désigne un suspect, ce n'est pas forcément le coupable. Lorsqu'un patient désigne une dent, il se peut qu'elle ne soit pas toujours la cause de sa douleur.

Les cours de physiologie de la douleur ne laissent pas toujours les meilleurs souvenirs aux praticiens...

Car ils veulent s'identifier à des situations vécues ! Nous partirons de situations cliniques concrètes, sous forme de clips vidéo de patients, qui « parleront » aux praticiens. Le plus souvent, le problème tient à un défaut d'approche, mais aussi à un défaut de connaissances. On ne peut diagnostiquer que ce que l'on connaît. Nous donnerons au fil de la journée quelques bases indispensables sur les fondements neurologiques de la douleur. Nous traiterons d'abord des cas simples, la pulpite chronique, par exemple, puis une fois la méthodologie d'enquête intégrée, nous irons vers les cas plus complexes comme les neuropathies.

Sachant que les cas de neuropathie restent rares...

Peut-être parce qu'elles restent hélas sous-diagnostiquées ! Le praticien, au fil de la journée, va acquérir des points de repère solides qui lui permettront d'aller vers le diagnostic de cas de plus en plus complexes, selon une méthodologie progressive d'acquisition de connaissances. //

(lire la suite page 12)

Fiche formation SOP / Journée

« Docteur, j'ai mal à une dent ! »

Date : 2 avril 2015

Lieu : Maison de la Chimie
28, rue Saint-Dominique - 75007 Paris

Disciplines abordées : Physiologie de la douleur, endodontie, parodontie.

Responsable scientifique

Dominique Martin

Conférenciers : Yves Boucher, Marc Cherruau, Caroline Fouque, Alexis Gaudin.



Groupe de travail de la SOP : François Bronnec, Corinne Lallam, Philippe Safar et Bernard Schweitz.

Programme des conférences :

Clips vidéos suivis des interventions des conférenciers sur les types de douleur suivants :

- Hypersensibilité pulpaire
- Nociception
- Pulpite avec irradiation
- Pulpite avec douleur projetée
- Mécanismes d'irradiation et de projection
- Syndrome du septum
- Douleur parodontale
- Fêlure coronaire sur dent pulpée
- Parodontite agressive
- Douleur persistante post-traitement endodontique
- Douleur de désafférentation
- Zona
- Odontalgie atypique
- Cas complexes.

Les objectifs de la formation

- Adopter la bonne démarche diagnostique.
- Savoir décrypter les propos du patient.
- Poser les bonnes questions.
- Réaliser les tests cliniques adaptés.
- Conduire la thérapeutique appropriée.



INSCRIVEZ-VOUS
dès maintenant
> cahier central



Évaluez-vous

- / Pensez-vous que les douleurs auxquelles nous sommes confrontés soient toujours d'origine inflammatoire ?
- / Une fêlure coronaire sur dents pulpées peut-elle provoquer des douleurs sur une longue période ?
- / Pensez-vous qu'il soit nécessaire de reproduire la douleur avec les tests afin de s'assurer de sa localisation ?
- / On parle de douleur chronique lorsqu'elle est présente depuis plus de trois mois, plus de six mois ou plus d'un an ?
- / Les douleurs musculaires peuvent-elles engendrer des projections dentaires ?

Journée du 15 janvier 2015

Une PAC en direct télévisé

Le 15 janvier prochain, à la Maison de la Chimie, deux cliniciens expérimentés et reconnus vont traiter, sous l'œil des caméras, un patient édenté total bi-maxillaire chez qui deux implants symphysaires auront été préalablement placés. Toutes les phases de laboratoire seront également décrites par des clips vidéo réalisés et commentés par une prothésiste exclusive de PAC.

Car l'un des objectifs de la SOP est de tout, absolument montrer. « *La PAC est la mère, ou le carrefour, de toutes nos disciplines* », souligne Joël Dubreuil, responsable scientifique de cette journée. De fait, la réalisation en direct d'une PAC permet de rafraîchir nos connaissances basiques et, le cas échéant, d'améliorer notre pratique

La PAC est au carrefour de toutes nos disciplines

dans des domaines bien plus larges comme l'occlusion ou l'esthétique. C'est donc à un rendez-vous très clinique, qui va bien au-delà de la PAC, que vous convie la SOP le 15 janvier prochain.

Le matin, **Marcel Bégin** réalisera les prises d'empreintes primaires et secondaires après avoir interrogé le patient sur ses attentes, étape primordiale déterminant le succès final. Les empreintes primaires au plâtre et aux alginate seront comparées et, pour les dernières, interprétées. L'empreinte maxillaire : avec ou sans transferts d'implants ?

L'après-midi, **Jean-Paul Louis** procédera dans une première partie, sur le même patient, au réglage des bourrelets d'occlusion, à l'enregistrement de

Fiche formation SOP / journée

Une PAC de A à Z en direct télévisé

Date : 15 janvier 2015

Lieu : Maison de la chimie
28, rue Saint-Dominique 75007 Paris

Disciplines abordées : Esthétique, implant, occlusion, prothèse.

Responsable scientifique : Joël Dubreuil.

Conférenciers : Marcel Bégin, Jean-Paul Louis, Sophie Nithart.



Groupe de travail de la SOP : Guy Pennequin, Marc Roché, Bertrand Tervil, Bernard Schweitz.

Les objectifs de la formation

- Partager l'expérience de grands spécialistes.
- Trouver une réponse à ses propres difficultés.
- Se remémorer les fondamentaux de l'occlusion, l'esthétique, l'anatomie, la psychologie, etc.



INSCRIVEZ-VOUS
dès maintenant
> cahier central

Derniers jours pour s'inscrire

la DVO, de la RC, et au montage sur articulateur. Dans une seconde partie, il procédera à l'insertion dans la cavité buccale des prothèses, et à la fixation des attachements reliant la prothèse mandibulaire aux implants.

Entre chaque étape clinique, **Sophie Nithart**, à l'aide de clips vidéo, décrira les points essentiels des différentes phases de laboratoire. La complémentarité entre le praticien et le prothésiste est en effet essentielle. C'est la raison pour laquelle la SOP ouvre cette journée au binôme praticien/prothésiste. /

5, 6 février 2015

Cycle court implantologie 2^e degré

Conduit par **Corinne Touboul** et **Paul Rousseau**, ce deuxième degré du cycle court en implantologie est destiné aux praticiens ayant suivi le premier degré, mais aussi à tous les praticiens ayant déjà posé des implants et qui souhaitent élargir leur champ d'action en implantologie.

Les indications sur lesquelles travailleront les participants sont ciblées sur le secteur postérieur, le principe étant d'accompagner le praticien dans une progression maîtrisée et sécurisée. L'objectif est en effet de progresser

Ce cycle fera la part belle aux travaux pratiques

concrètement dans la phase chirurgicale du traitement implantaire. Toutes les problématiques relevant des secteurs latéraux seront abordées en profondeur. Ce cycle fera évidemment la part belle aux travaux pratiques. Il est important de noter que les participants qui le souhaitent pourront apporter les documents (radios, moulages...) de leurs cas personnels. Une partie des travaux pratiques sera consacrée à l'étude en commun de ces cas. C'est ici l'occasion d'un échange très riche et très formateur.

Un accent sera porté sur la situation d'extraction et sur l'environnement péri-implantaire osseux et muco-gingival, dimensions essentielles dans la réussite du traitement à court, moyen et long terme.

Attention : les notions d'asepsie, les techniques d'incision et de suture « simples », traitées au premier degré, ne seront pas abordées dans ce second degré. /

Fiche formation / Cycle

Cycle court implantologie 2^e degré **Dates : 5, 6 février 2015**

Lieu : Hôtel Napoléon - 40, avenue de Friedland
75008 Paris

Responsables scientifiques :
Corinne Touboul, Paul Rousseau



Programme

- Anatomie des secteurs latéraux ;
- Prise de décision en zone sous-sinusienne et supracanalaire ;
- Environnement péri-implantaire ;
- Stade 2 chirurgical et aménagements muqueux ;
- Occlusion et implants ;
- Suivi et maintenance des implants ;
- La situation d'extraction : prendre la bonne décision ;
- Étude de cas des participants ;
- Travaux pratiques : mise en place d'implants multiples en secteurs latéraux sur modèles ; extraction-implantation immédiate sur modèles ;
- Chirurgies en direct.

Les objectifs du cycle

- Progresser logiquement dans la phase chirurgicale du traitement.
- Aborder les notions essentielles de l'environnement péri-implantaire.
- Raisonner sur la situation d'extraction pour optimiser le traitement implantaire.



INSCRIVEZ-VOUS
dès maintenant
> cahier central

**Derniers jours
pour s'inscrire**

Journée du 18 juin 2015

Prescrire juste



Une journée interactive, adaptée à notre discipline, pour intégrer ce qui doit l'être en matière de prescription. Voilà l'objectif de la Journée du 18 juin 2015 intitulée « *Prescrire juste* ». Parce que nous sommes peu prescripteurs, nous avons tendance à sous-estimer cette dimension, alors même que notre responsabilité peut être engagée et que, dans le même temps, des recommandations de bonne pratique existent, que nous sommes tous supposés appliquer au quotidien. Sommes-nous sûrs de maîtriser les risques face à des patients polymédiqués? Que savons-nous des interactions médicamenteuses? Quelle attitude tenir face à la prescription d'antibiotiques? Ces quelques questions, parmi beaucoup d'autres, nous nous les sommes tous posées un jour.

Une Journée interactive et des cas concrets qui parlent à tous

Mais la perspective d'une formation sous forme de cours magistral, où l'exhaustivité le dispute à la confusion, ne facilite pas les choses. Et pour certains, l'enseignement de l'université est déjà loin... et dans le même temps, la pharmacologie a formidablement progressé. Le pari de la SOP? Placer les praticiens en situation devant les cas concrets et les plus fréquents. Les participants seront sollicités par les conférenciers pour déterminer, avec eux, la prescription la plus adaptée en fonction des situations présentées. L'interactivité sera l'un des maîtres mots de cette Journée. L'efficacité du traitement en fonction des principales pathologies dentaires sera abordée le matin. Les prescriptions les plus fréquentes seront détaillées: les

Fiche formation SOP / Journée

Prescrire juste

Date : 18 juin 2015

Lieu : Maison de la Chimie
28, rue Saint-Dominique - 75007 Paris

Disciplines abordées : Prescription en omnipratique.

Responsables scientifiques : Philippe Casamajor et Philippe Safar.

Conférenciers : Sarah Cousty, Vianney Descroix, Cédric Mauprivez, Jacques-Henri Torres



Groupe de travail de la SOP : Yvan Bismuth, Corinne Lallam, Bernard Schweitz.

Les objectifs de la formation

- Connaître les risques d'une médication.
- Que prescrire et à quelle dose ?
- Quand prescrire ?

antibiotiques, les anti-inflammatoires et les antalgiques. L'après-midi, c'est le traitement du patient polymédiqué qui sera traité, cas de figure de plus en plus fréquent. Quelles interactions? Quels traitements médicaux interagissent avec les traitements dans notre discipline? L'objectif de la Journée consistera à aller vers la prescription la plus efficace avec le moindre risque. Quatre conférenciers particulièrement engagés animeront cette Journée: **Sarah Cousty, Vianney Descroix, Cédric Mauprivez et Jacques-Henri Torres**. Répondez à leur appel le 18 juin prochain! /



INSCRIVEZ-VOUS
dès maintenant
> cahier central

Journée du 21 mai 2015

TP 3: Inlays, onlays et overlays

Avec une approche centrée sur la clinique, les participants à ce TP historique travailleront sur la protection pulpaire et les sensibilités postopératoires. L'approche de **Claude Launois** et de son équipe consiste à placer les participants dans une configuration la plus proche possible de la réalité clinique. Les praticiens réaliseront différentes préparations et se verront apporter des réponses concrètes aux questions qu'ils se posent à propos de ces réalisations. En pratique, ils traiteront d'une situation proche de la réalité clinique en disposant d'un modèle pédagogique reproduisant des cas réels.

Ce TP permettra d'exposer les questions essentielles, de la préparation au collage

Ce modèle simulera une arcade dentaire présentant des lésions carieuses sur dents pulpées ou déulpées et des malpositions occlusales sur prémolaires et molaires. Il comportera également des préparations types en fonction de celles qui seront étudiées. Le TP sera rythmé en deux parties. La première partie sera consacrée, après un rappel théorique sur les principes de taille, à la réalisation des cavités pour inlays, onlays et overlays. La deuxième partie sera consacrée au collage d'un inlay ou onlay selon le protocole de collage associant un adhésif M & R et un composite de collage « dual ». Il sera décrit, temps par temps, avec une démonstration en parallèle. Les différentes étapes de ce TP permettront d'exposer toutes les questions essentielles, de la préparation au



Fiche formation / Journée TP & TD

TP 3 - Inlays, onlays et overlays en pratique quotidienne

Date: 21 mai 2015

Lieu: Maison de la Chimie
28, rue Saint-Dominique - 75007 Paris

Disciplines abordées: Dentisterie restauratrice, occlusodontie



Responsable scientifique
Claude Launois

Équipe pédagogique: Charlotte Bar, Jean Bridoux, Ingrid Iff, Olivier Izambert, Michel Lombard, Gérard Loufrani, Emmanuel Signoret, Eugénie Vilfroy, Bernard Weiler.

Les objectifs de la formation

- Maîtriser des préparations raisonnées.
- Appliquer le principe d'élaboration des inlays et onlays.
- Maîtriser l'assemblage par collage.

collage. Quels sont les critères de qualité des préparations pour assurer la pérennité? Quelles sont les caractéristiques des préparations pour éviter la propagation des fêlures? Entre céramique et composite, quel matériau choisir et quels en sont les avantages et les inconvénients? /

(lire la suite page 21)



INSCRIVEZ-VOUS
dès maintenant
> cahier central

Calendrier des formations SOP / 2015-2016

2015

janvier		février		mars		avril		mai		juin	
						2	Journée Dr, j'ai mal à une dent !				
		5-6	Cycle court implantologie 2 nd degré	6-7	Cycle long esthétique	2-4	Cycle long esthétique				
8-10	Cycle long esthétique										
9-10	Cycle long endo										
15	Journée TV Une PAC réalisée de A à Z										
				20-21	Cycle long paro					18	Journée Prescrire juste
								21	Journée TP & TD 10 TP & 2 TD à la carte	19-20	Cycle long endo
23-24	Cycle long paro										
30-31	Cycle long esthétique			27-28	Cycle long endo						
30-31	Cycle long endo					Du 23/04 au 3/05	Voyage-congrès Île Maurice			28-30	Cycle long paro
										29-30	Cycle long endo
juillet		août		septembre		octobre		novembre		décembre	
3-4	Cycle long paro										
 <p>PROGRAMMEZ DÈS MAINTENANT VOTRE ANNÉE DE FORMATION CONTINUE AVEC LA SOP (BULLETIN D'INSCRIPTION PAGE SUIVANTE)</p>						15	Journée Composites, technique directe				

2016

janvier		février		mars		avril		mai		juin	
							7	Journée Dermatologie			
									12	Journée TP & TD	
14	Journée TV Extraction et économie tissulaire										
										16	Journée En préparation

Adhésion SOP 2015 (98 €)

J'adhère ou je renouvelle mon adhésion à la SOP en 2015 Je suis déjà adhérent 2015 Je ne souhaite pas adhérer

Je choisis mes Journées à la carte

Lieu des Journées : Maison de la Chimie 28, rue Saint-Dominique - 75007 Paris	Tarif non-adhérent	Tarif non-adhérent minoré	Tarif adhérent	Tarif adhérent minoré	Tarif DPC*
Une PAC en direct télévisé Jeudi 15 janvier 2015	<input type="checkbox"/> 395 €	-	<input type="checkbox"/> 310 €	-	<input type="checkbox"/> 395 €
Docteur, j'ai mal à une dent ! Jeudi 2 avril 2015	<input type="checkbox"/> 395 €	<input type="checkbox"/> 345 € (Avant le 04/02/2015)	<input type="checkbox"/> 310 €	<input type="checkbox"/> 260 € (Avant le 04/02/2015)	<input type="checkbox"/> 395 €
Journée TP & TD - Jeudi 21 mai 2015 <input type="checkbox"/> TP 1 - Prothèses sur implants <input type="checkbox"/> TP 2 - Reconstitution corono-radiculaire <input type="checkbox"/> TP 3 - Inlay, onlay et overlay <input type="checkbox"/> TP 4 - Composites postérieurs. Méthode directe <input type="checkbox"/> TP 5 - Pédodontie <input type="checkbox"/> TP 6 - CFAO et Empreinte optique <input type="checkbox"/> TP 7 - Dépose des éléments prothétiques <input type="checkbox"/> TP 8 - Imagerie 2D et 3D <input type="checkbox"/> TD 9 - La prise de décision <input type="checkbox"/> TP 10 - Les chirurgies parodontales <input type="checkbox"/> TD 11 - La stérilisation ¹ <input type="checkbox"/> TP 12 - Occlusodontie <small>¹ Pour ce TD, le binôme praticien-assistante est fortement recommandé (assistante : + 150 euros).</small>	<input type="checkbox"/> 495 €	<input type="checkbox"/> 445 € (Avant le 15/03/2015)	<input type="checkbox"/> 410 €	<input type="checkbox"/> 360 € (Avant le 15/03/2015)	-
Prescrire juste Jeudi 18 juin 2015	<input type="checkbox"/> 395 €	<input type="checkbox"/> 345 € (Avant le 15/04/2015)	<input type="checkbox"/> 310 €	<input type="checkbox"/> 260 € (Avant le 15/04/2015)	<input type="checkbox"/> 395 €
Composites en technique directe Jeudi 15 octobre	<input type="checkbox"/> 395 €	<input type="checkbox"/> 345 € (Avant le 29/08/2015)	<input type="checkbox"/> 310 €	<input type="checkbox"/> 260 € (Avant le 29/08/2015)	<input type="checkbox"/> 395 €

Je choisis un cycle long ou court

Lieu des cycles (hors cycle Endodontie) : Hôtel Napoléon 40 av. de Friedland - 75008 Paris Cycle Endodontie : Hôtel Ampère 102 av. de Villiers - 75017 Paris	Tarif non-adhérent	Tarif adhérent	Acompte**
Cycle court Implantologie 2^e degré 2015 5 et 6 février 2015	<input type="checkbox"/> 1450 €	<input type="checkbox"/> 1250 €	-
Cycle long Endodontie 2015 COMPLET 9, 10 janv - 30, 31 janv - 27, 28 mars - 29, 30 mai - 19, 20 juin	-	-	-
Cycle long Parodontie 2015 COMPLET 23, 24 janv - 20, 21 mars - 28, 29, 30 mai - 3, 4 juillet	-	-	-
Cycle long Esthétique 2015 COMPLET 8, 9, 10 janv - 30, 31 janvier - 6, 7 mars - 2, 3, 4 avril	-	-	-
Cycle court Implantologie 1^{er} degré 2015	-	-	-
Combi cycles courts 1^{er} + 2^e degrés	-	-	-

BULLETIN D'INSCRIPTION ET D'ADHÉSION SOP

(Complétez et retournez ce 4 pages central dans l'enveloppe T ou par courrier simple)

Bulletin d'inscription
à retourner
accompagné de votre
règlement à :

SOP

6, rue Jean Hugues

75116 Paris

Tél. : 01 42 09 29 13

Fax : 01 42 09 29 08

www.sop.asso.fr

* Vous pouvez valider
votre DPC dans la limite
d'une journée par an.
Prise en charge possible
par l'OGDPC : 395 €.
La journée TP & TD
ainsi que les cycles
n'entrent pas dans
le cadre du DPC.



Toutes nos formations
comprennent le déjeuner
assis et les pauses-café.

Payez en ligne sur
www.sop.asso.fr
et économisez 5 %
(hors Packs & cycles).

Réservé aux
adhérents SOP

Je choisis la formule Pack 2015 et je bénéficie de tarifs préférentiels

1/ Je sélectionne ma formule Pack : 2, 3, 4, ou 5 Journées

	Tarif Pack	Tarif Pack avec 1 TP	Tarif Pack avec 1 DPC*	Tarif Pack avec 1 TP et 1 DPC*
Pack 2 Journées	<input type="checkbox"/> 450 €	<input type="checkbox"/> 550 €	<input type="checkbox"/> 620 €	<input type="checkbox"/> 720 €
Pack 3 Journées	<input type="checkbox"/> 650 €	<input type="checkbox"/> 750 €	<input type="checkbox"/> 820 €	<input type="checkbox"/> 920 €
Pack 4 Journées	<input type="checkbox"/> 850 €	<input type="checkbox"/> 950 €	<input type="checkbox"/> 1020 €	<input type="checkbox"/> 1120 €
Pack 5 Journées	<input type="checkbox"/> 1150 €		<input type="checkbox"/> 1320 €	

2/ Je sélectionne les Journées de mon Pack

	Hors DPC	DPC*
Une PAC en direct télévisé Jeudi 15 janvier 2015	<input type="checkbox"/>	<input type="checkbox"/>
Docteur, j'ai mal à une dent! Jeudi 2 avril 2015	<input type="checkbox"/>	<input type="checkbox"/>
Journée TP & TD - Jeudi 21 mai 2015	<input type="checkbox"/>	-
<input type="checkbox"/> TP 1 - Prothèses sur implants		
<input type="checkbox"/> TP 2 - Reconstitution corono-radulaire		
<input type="checkbox"/> TP 3 - Inlay, onlay et overlay		
<input type="checkbox"/> TP 4 - Composites postérieurs. Méthode directe		
<input type="checkbox"/> TP 5 - Pédodontie		
<input type="checkbox"/> TP 6 - CFAO et Empreinte optique		
<input type="checkbox"/> TP 7 - Dépose des éléments prothétiques		
<input type="checkbox"/> TP 8 - Imagerie 2D et 3D		
<input type="checkbox"/> TD 9 - La prise de décision		
<input type="checkbox"/> TP 10 - Les chirurgies parodontales		
<input type="checkbox"/> TD 11 - La stérilisation ¹		
<input type="checkbox"/> TP 12 - Occlusodontie		
¹ Pour ce TD, le binôme praticien-assistante est fortement recommandé (assistante : + 150 euros).		
Prescrire juste Jeudi 18 juin 2015	<input type="checkbox"/>	<input type="checkbox"/>
Composites en technique directe Jeudi 15 octobre 2015	<input type="checkbox"/>	<input type="checkbox"/>

MES COORDONNÉES ET MON RÉCAPITULATIF

Nom :
Prénom :
Adresse :
.....
E-mail :
Tél. :
N° Adeli : ou RPPS :

Adhésion SOP (98€)		€
Total Journées à la carte		€
Total Cycles		€
Total Pack		€
TOTAL GÉNÉRAL		€

Important : pour participer aux Journées dans le cadre de votre DPC, précisez impérativement votre n° Adeli ou RPPS.

Programme des TP & TD - 21 mai 2015

TP 1 Prothèses sur implants

Responsables scientifiques : Corinne Touboul

TP 2 Reconstitutions corono-radiculaires

Responsables scientifiques : Gérard Aboudharam, Jacques Déjou

TP 3 Inlays, onlays et overlays

Responsable scientifique : Claude Launois

TP 4 Les composites extérieurs. Méthode directe nouveauté

Responsable scientifique : Frédéric Raux

TP 5 Pédodontie nouveauté

Responsable scientifique : Elisabeth Dursun

TP 6 CFAO et empreinte optique

Responsables scientifiques : Stéphane Cazier, Christian Moussally

TP 7 Dépose des éléments prothétiques

Responsables scientifiques : Cauris Couvrechel, Boris Jakubowicz

TP 8 Imagerie 2D et 3D

Responsable scientifique : Sandrine Dahan

TD 9 La prise de décision

Responsables scientifiques : Éric Hazan, Éric Serfaty

TP 10 Les chirurgies parodontales

Responsable scientifique : Sophie-Myriam Dridi

TD 11 La stérilisation ¹

Responsable scientifique : Philippe Rocher

¹ Pour ce TD, le binôme praticien-assistante est fortement recommandé.

TP 12 Occlusodontie nouveauté

Responsable scientifique : Jean-François Carlier



POUR VOUS INSCRIRE,
CHOISISSEZ VOTRE
TP OU TD ET REPORTEZ
SON NUMÉRO
SUR LE BULLETIN
PAGE PRÉCÉDENTE.

**Votre avis
nous intéresse !**

La SOP est une association animée par des chirurgiens-dentistes bénévoles. Chaque année, nous composons un programme de formations courtes et longues adapté aux préoccupations des omnipraticiens. Pour nous aider à concevoir les meilleurs programmes, votre avis, vos critiques et vos suggestions sur des thématiques que vous souhaiteriez voir traitées à la SOP nous intéressent.

.....

.....

.....

.....

.....

.....

.....

.....

.....

.....

Journée du 21 mai 2015

TP 7: La dépose pour tous

Proposer un protocole simple pour chaque situation avec des techniques fiables de retrait d'éléments prothétiques, d'instruments ou de vis fracturés dans des canaux radiculaires: tel est l'objectif de ce TP co-dirigé par **Cauris Couvrechel** et **Boris Jakubowicz**.

Les participants apprendront à affronter des situations complexes lors du démontage prothétique en adoptant les bons réflexes pour mieux faire face aux difficultés, notamment en cas de reprise de traitement endodontique.

Ils apprendront également à gérer les complications prothétiques sur pilier implantaire, situation inédite encore récemment, mais hélas, de plus en plus courante.

Les ateliers seront illustrés par des cas cliniques

Au total, plusieurs modules permettront aux participants de se confronter à des situations cliniques variées: découpe et dépose d'un inlay-core, dépose d'une reconstitution corono-radiculaire fibrée, dépose des vis et piliers endommagés sur implants, dépose des instruments endodontiques fracturés.

Ces ateliers seront illustrés par des cas cliniques afin d'assimiler, le plus concrètement possible, les indications et les limites de chaque technique. Pour garantir l'interactivité du TP, une équipe de 12 encadrants assistera les participants, qui manipuleront du matériel de dernière génération. Les aides optiques (microscopes et loupes) seront utilisées au cours de cette séance. Des phases de manipulation alterneront avec des phases de questions-réponses-démonstrations. Les actes appris lors de ce TP seront applicables à tous dès le lendemain au cabinet dentaire. /



Fiche formation / Journée TP & TD

TP 7 - La dépose pour tous **Date: 21 mai 2015**

Lieu: Maison de la Chimie
28, rue Saint-Dominique - 75007 Paris

Disciplines abordées: Prothèse, implantologie, endodontie.

Responsables scientifiques:
Cauris Couvrechel, Boris Jakubowicz.



Équipe pédagogique: Jacques Guillot, Anthony Atlan, Mathieu Fillion, David Joseph, Yannick Josset, Jacques-Henri Tubiana, François Bronnec, Gregory Caron, Tchilalo Boukpepsi-Jubien, Jonathan Chesneau.

Les objectifs de la formation

- Transmettre un protocole simple pour chaque situation rencontrée.
- Comprendre et anticiper les risques du démontage.
- Expliquer les principes biomécaniques mis en œuvre lors de l'utilisation de différents instruments afin d'en optimiser l'efficacité.



INSCRIVEZ-VOUS
dès maintenant
> cahier central

Journée du 21 mai 2015

TP 10: Chirurgies parodontales

Un TP désormais « historique », mais avec une nouveauté en 2015 puisque cet atelier, au-delà de son approche pratique des fondamentaux de la discipline, intégrera un module sur la chirurgie plastique parodontale. « *Il s'agit, explique **Sophie-Myriam Dridi**, de répondre à une demande croissante des confrères omnipraticiens qui souhaitent prendre en charge les récessions parodontales isolées ou peu sévères* ».

L'objectif: accompagner les premiers pas des praticiens et/ou conforter ou améliorer la pratique de ceux qui ont déjà intégré la chirurgie parodontale dans leur exercice.

La séance est divisée en quatre séquences de travaux pratiques. La matinée est consacrée au rappel des principes fondamentaux des incisions, des sutures du lambeau d'accès et de la chirurgie pré-prothétique.

L'après-midi est axée sur la chirurgie mucogingivale de renforcement et la chirurgie plastique parodontale.

Dans la continuité d'une approche théorique qui s'en tiendra à l'essentiel, les participants réaliseront des actes chirurgicaux sur mâchoires animales.

Afin d'aller vers une approche au plus près des besoins de chacun, et à l'aide d'un formulaire que les participants rempliront en début de journée, des groupes de niveau seront créés.

Par ailleurs, sept encadrants accompagneront les participants en veillant à ce que chaque module soit bien intégré par tous.

L'objectif de cette Journée est réellement de proposer une séance et un suivi personnalisés pour que les praticiens puissent reproduire dans leur cabinet dentaire les gestes pratiqués lors du TP. /



Fiche formation / Journée TP & TD

TP 10 - Chirurgies parodontales

Date : 21 mai 2015

Lieu : Maison de la Chimie
28, rue Saint-Dominique - 75007 Paris

Disciplines abordées : Parodontie.



Responsable scientifique

Sophie-Myriam Dridi

Équipe pédagogique : Céline Gatti, Michel Chousterman, Jean Michel Halimi, Sophie Kosinski, Christel Simon Barboux, Véronique Molina.

Les objectifs de la formation

- Maîtriser le choix des incisions (situation, direction, trajectoire) et des sutures.
- Indiquer et réaliser un lambeau d'accès avec biomatériaux de comblement.
- Indiquer et réaliser une élongation coronaire.
- Indiquer et réaliser une greffe épithélio-conjonctive de substitution.
- Indiquer et réaliser une greffe de conjonctif enfoui.



INSCRIVEZ-VOUS
dès maintenant
> cahier central

Journée du 21 mai 2015

TD 11 : La stérilisation

Fort de son succès rencontré pour sa première édition l'année passée (97 % de satisfaction exprimée par les participants), le TD Stérilisation, dirigé par **Philippe Rocher**, est reconduit en 2015. L'implication conjuguée du praticien et de son assistante est essentielle afin d'appliquer de manière dynamique toutes les dimensions de l'hygiène et de l'asepsie au cabinet dentaire.

C'est la raison pour laquelle ce TD est vivement recommandé au binôme praticien-assistante afin que chacun adopte la bonne méthodologie et les bons réflexes qui en découlent.

Philippe Rocher et son équipe aborderont les choses de manière concrète, sous forme d'études de cas – matérialisées par des photos et vidéos – présentant des situations concrètes. Le but étant de former les participants aux exigences liées à l'installation et à l'entretien des locaux professionnels. Des discussions entre

L'implication conjuguée du praticien et de son assistante est essentielle

intervenants et participants sur les cas présentés permettront de repérer les pratiques « perfectibles » dans le domaine de l'hygiène. Cet état des lieux sera l'occasion d'établir, avec l'équipe pédagogique, des plans d'action réalistes à mettre en œuvre. Les participants pourront s'auto-évaluer via un questionnaire pour faire un point sur les préconisations suivies et les aspects à modifier.

On l'a compris, l'approche pédagogique est centrée sur la pratique. L'objectif étant d'intégrer les bonnes habitudes en respectant les précautions standard. Un autre temps fort de la séance sera consacré aux



Fiche formation / Journée TP & TD

TD 11 - La stérilisation

Date : 21 mai 2015

Lieu : Maison de la Chimie
28, rue Saint-Dominique - 75007 Paris

Disciplines abordées : Hygiène et asepsie, chaîne de stérilisation, précautions standard.



Responsable scientifique

Philippe Rocher

Équipe pédagogique : Patrick Bonne, Kathy Denys.

Les objectifs de la formation

- Améliorer le niveau d'hygiène et d'asepsie de son cabinet dentaire.
- Optimiser ses pratiques de stérilisation.
- Assurer de manière aisée les contrôles et la traçabilité.

conditions dans lesquelles les étapes de stérilisation des dispositifs médicaux doivent s'effectuer. Enfin, le développement continu de la qualité sera matérialisé de façon pratique par la présentation d'une liste de critères à respecter. //



INSCRIVEZ-VOUS
dès maintenant
> cahier central

Du 23 avril au 3 mai 2015

VOYAGE-CONGRÈS À L'ÎLE MAURICE

Votre séjour à l'hôtel Paradis

En chambre supérieure de luxe, en chambre Beach front de luxe ou en Junior suite, l'hôtel Paradis met à la disposition des congressistes et de leur famille ses différents restaurants et bars, sa piscine, son miniclub, son salon d'esthétique, son hammam. Situé au sud-ouest de l'île, au pied du Morne, le Paradis offre toutes les possibilités de loisirs: ski nautique, planche à voile, Hobie Cat, kayak, bateau à fond de verre, plongée libre. Disponibles également: practice de golf, tennis, centre fitness. Avec participation: golf 18 trous, pêche au gros, plongée. Les conditions pour les séjours des enfants vous seront adressées sur demande. Pour prolonger votre séjour contactez Chaumont Voyages.

7 OPTIONS AU CHOIX

(Voyage et hébergement)

Attention,
nombre de
places limitées
par option.
Choisissez
vite !

Option	Dates	Prix*	Vol direct	Au départ de Arrivée à	Compagnie
Option 1	23 avril au 2 mai	2 775 €	oui	Orly	Corsair
Option 2	23 avril au 3 mai	2 995 €	non (via Dubaï)	Charles-de-Gaulle	Emirates
Option 3	23 avril au 3 mai	3 015 €	non (via la Réunion)	Charles-de-Gaulle	Air Austral
COMPLET					
Option 4	23 avril au 3 mai	3 115 €	oui	Charles-de-Gaulle	Air Mauritius
Option 5	24 avril au 3 mai	2 860 €	non (via Dubaï)	Charles-de-Gaulle	Emirates
Option 6	24 avril au 3 mai	2 900 €	non (via la Réunion)	Charles-de-Gaulle	Air Austral
Option 7	24 avril au 4 mai	3 015 €	non (via la Réunion)	Charles-de-Gaulle	Air Austral

* Prix par personne en chambre de luxe 1/2 double.



14^{es} JOURNÉES DE CHIRURGIE DENTAIRE À L'ÎLE MAURICE

Droits d'inscription (hors transport et hôtellerie)*

Membres de la SOP

Congressistes: 460 €.

Accompagnants et enfants de plus de 15 ans: 360 €.

Autres membres

Congressistes: 540 €.

Accompagnants et enfants de plus de 15 ans: 440 €.

PARTICIPANTS HORS VOYAGE (PROGRAMME SCIENTIFIQUE UNIQUEMENT)

Membres SOP: 650 € Autres: 750 €.

* Les droits d'inscription, obligatoires pour tous les participants, comprennent pour les congressistes: • la remise du dossier et du badge • L'accès aux séances scientifiques • Les pauses-café • Le programme social.

Les enfants de moins de 15 ans sont dispensés de droits d'inscription, mais n'ont pas l'accès au programme social.

Programme scientifique en cours d'élaboration.

BULLETIN D'INSCRIPTION

Vous êtes membre de la SOP : Oui Non

Choisissez votre option* 1 2 3 5 6 7

* L'option 4 est complète.



Acompte de 1000 € / personne

Nom : Prénom :

Adresse :

E-mail : Tél. :

Accompagné de : Nom : Prénom :

Nom : Prénom :

Nom : Prénom :

À RETOURNER À : CHAUMONT VOYAGES - CATHERINE CHAUMONT

9, route principale du Port – 92638 Gennevilliers cedex

Tél. : 01 47 92 22 40 – Fax : 01 47 99 17 50 E-mail : cchaumont@chaumontvges.com

Voyage-congrès organisé par la SOP en collaboration avec la Mauritius Dental Association

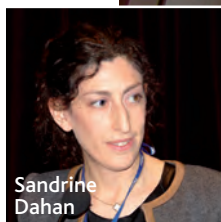

Sandrine Dahan

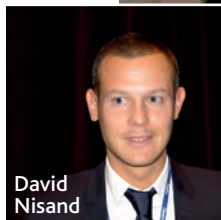

David Nisand

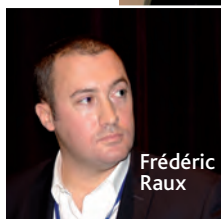

Frédéric Raux



Retour sur la Journée « Conserver plutôt qu'extraire ? »

Transmettre aux omnipraticiens les outils concrets permettant de conserver des dents compromises voire très compromises. Tel était l'objectif de cette Journée, qui aura connu un véritable succès d'affluence avec un public nombreux mais aussi particulièrement jeune.

Preuve, s'il en est, que l'approche de la dentisterie d'aujourd'hui et de demain, résolument économe en tissus, recoupe réellement les préoccupations des praticiens quel que soit leur âge.

Comme en écho à cette affluence rajeunie, la Journée était portée par trois conférenciers encore trentenaires : Sandrine Dahan, David Nisand et Frédéric Raux.

Jeunes, certes, mais parfaitement légitimes ! Ils ont littéralement fait souffler sur cette Journée un air vivifiant, et ont donné la démonstration de leur engagement au service d'une dentisterie élégante.

Frédéric Raux est intervenu dans sa « spécialité » de dentisterie restauratrice, mais il a aussi endossé le rôle de l'omnipraticien questionnant des spécialistes. C'était le fil rouge de cette Journée, destinée à restituer de manière concrète les interrogations et les doutes des omnipraticiens sur la « conservabilité » des dents compromises. **Sandrine Dahan** est intervenue en endodontie tandis que **David Nisand** a donné

son éclairage de « paro-implantologiste ». Le cœur de la Journée aura été le traitement du cas clinique présenté en commun par les trois conférenciers.

Un cas d'endodontie particulièrement difficile qui aura permis aux conférenciers de présenter une approche qui, en respectant les règles jusque dans leur esprit, permet de retarder des échéances plus radicales de façon prédictible.

Le maître mot de cette Journée aura bien été : « conserver ».

Marc Roché,

avec la collaboration de
Mathilde Dancyger, Céline
Hesschentier, Sylvie Saporta et
Laura-Maïa Siberchicot



Abstract de l'intervention de Frédéric Raux

La conservation d'une dent compromise passe par la règle des 4 E :

- L'éthique définit ce que le praticien est en droit de proposer dans le cadre du contrat de soin.
- L'evidence based medicine définit ce qui a fait l'objet de preuve.
- Les enseignements suivis déterminent l'étendue des compétences du praticien.
- L'empirisme alimente l'expérience pratique du praticien.



Abstract de l'intervention de Sandrine Dahan

La taille de la lésion n'a pas d'incidence sur le pronostic de guérison. Le délai de guérison varie de quelques mois à plusieurs années. Cependant, dès lors qu'une lésion a réduit significativement, le traitement peut être considéré comme un succès. La radio rétro-alvéolaire reste l'examen de choix pour le suivi des lésions d'origine endodontique. La radio panoramique n'est pas un examen adapté.

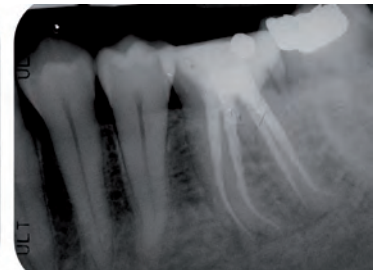
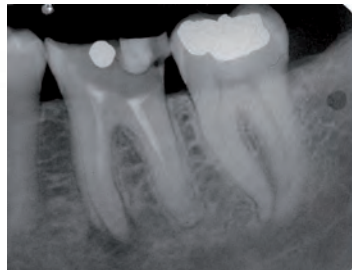
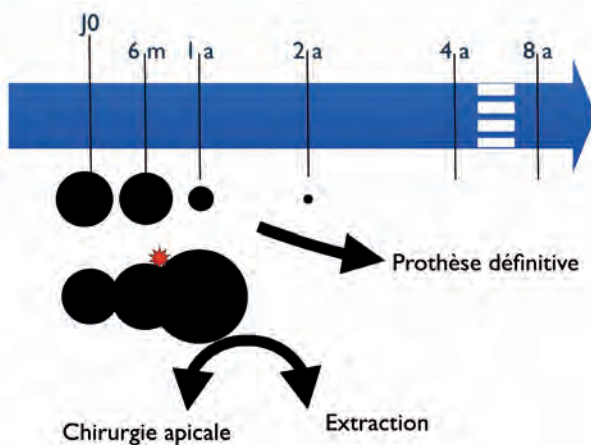

Julien Gachon, omnipraticien à Couzeix (87), participant de la Journée

“ Je fais beaucoup de parodontie, et la conférence du Dr Nisand sur les limites entre parodontie et implantologie a suscité de ma part un vif intérêt. Cette Journée m'a conforté dans l'idée que la parodontie est à la base de tout avant d'envisager des traitements. Je n'ai pas fondamentalement changé ma pratique, mais procédé à des ajustements en réalisant plus d'élongation coronaire, par exemple. Ce n'est pas la première fois que je participe à une Journée de la SOPet, encore une fois, j'ai apprécié la qualité des trois conférenciers. ”

Abstract de l'intervention de David Nisand

La décision thérapeutique entre conservation ou extraction des dents parodontalement compromises doit reposer à la fois sur des paramètres cliniques et radiographiques à l'échelle de la dent, mais également sur un plan de traitement global. Il est également important d'intégrer dans le

processus de décision la demande du patient, la nature de la pathologie parodontale et le niveau de preuve scientifique de chaque thérapeutique dans les conditions spécifiques de chaque patient. Enfin, il faut garder à l'esprit que l'acte irréversible doit toujours être privilégié en dernier recours.



Nathalie Kittel, omnipraticienne à Haguenau (67), participante de la journée

« J'ai appris à faire la différence entre un traitement global incluant une dent limite et une dent limite mais unitaire pour ne s'intéresser finalement qu'à cette dent-là. L'objectif étant de protéger le patient d'un traitement de plus longue portée. J'ai également découvert les derniers progrès en matière de collage, qui permettent une restauration sur de plus grandes surfaces. Cette journée m'a confortée dans l'idée que l'implant n'est pas la seule solution ! C'est la première fois que je participe à une Journée de la SOP. La cohérence et la qualité des conférences m'ont donné envie de revenir. »

En image, le cas clinique traité par les trois conférenciers

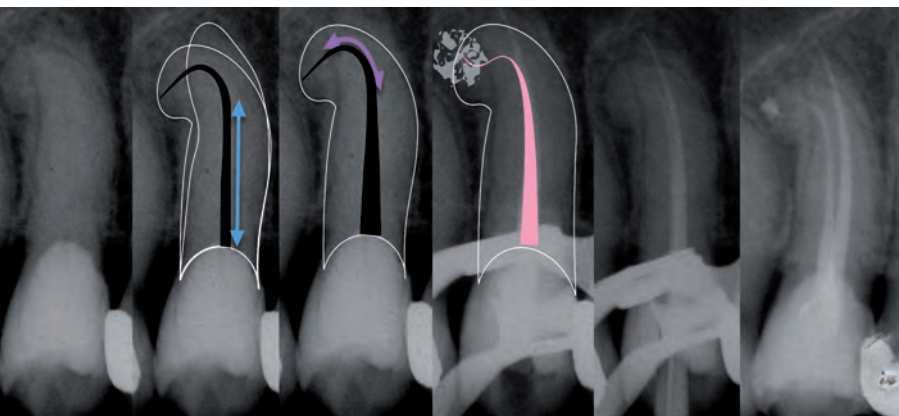
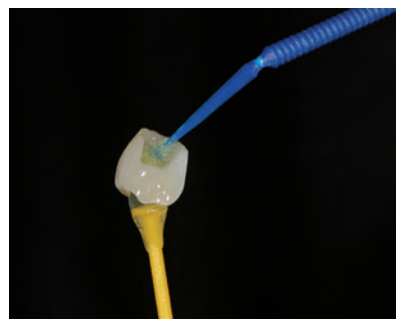

Hélène Orphelin-Pera, omnipratricienne à Mûrs-Erigné (49), participante de la journée

“ On se sent très petit devant le niveau de pratique des conférenciers ! Mais chacun a su donner des techniques réellement applicables au sein du cabinet dentaire dans un exercice en omnipratique. J'ai retenu plus particulièrement des conseils en matière de reconstitution par collage, mais aussi sur le traitement de parodontie simple. Cela fait plus de 15 ans que je participe aux journées de formation de la SOP avec une fréquence de trois journées par an.

Ce qui traduit mon intérêt pour ces formations de qualité ! 



ADHÉREZ
À LA SOP
ET ACCÉDEZ
AU **REPLAY**
DE CETTE
JOURNÉE



ET À + DE 100
REPLAYS
DE NOS
JOURNÉES
ACCESSIBLES
EN LIGNE
SUR
**www.sop.
asso.fr**



**Bulletin
cahier
central**



Les points clé de la conférence de Frédéric Raux

- Abandonner les principes de dentisterie mécaniste pour la dentisterie adhésive.
- Privilégier les possibilités de ré-intervention.
- Éviter les ancrages radiculaires profonds car, au-delà de 3 mm, l'adhésion des composites est beaucoup moins bonne.
- Respecter les protocoles.



Les points clé de la conférence de Sandrine Dahan

- L'endodontie a vocation à répondre au problème bactérien.
- Mise en forme et irrigation ne suppriment pas toutes les bactéries de l'endodonte.
- La guérison est obtenue quand le taux de bactéries descend sous un seuil critique et que celles-ci sont maintenues à l'état quiescent par l'herméticité du scellement canalaire et de la restauration.
- Selon les statistiques, les techniques endodontiques et endo-chirurgicales permettraient de conserver 998 dents sur 1000.



Les points clé de la conférence de David Nisand

- Le taux de survie à long terme des dents compromises au niveau parodontal est supérieur à 90 % après traitement.
- La conservation des dents parodontalement compromise n'affecte pas l'environnement osseux: le concept d'extraction préventive est donc sans fondement.
- Chez les patients atteints de pathologie parodontale, les traitements implantaire imposent un traitement préalable de l'infection parodontale et nécessitent une maintenance régulière car le risque de complication biologique est majoré.

Cette année, la SOP a enregistré une forte hausse de fréquentation de son stand où les congressistes ont pu obtenir les informations souhaitées sur le programme 2015 auprès des administrateurs de notre société.



Record de fréquentation au stand de la SOP à l'ADF

Lors de la dernière édition du congrès de l'ADF, le stand de la SOP n'a pas désempilé et a enregistré un record d'affluence et d'adhésions à notre société. La formation continue de qualité : le remède anti-crise des praticiens !



Le stand de la SOP, lors du congrès ADF 2014, n'a pas désempilé avec un record d'affluence et un nombre d'adhésions à notre société qui a presque quadruplé par rapport au millésime 2013. Plus que jamais, la formation de qualité apparaît comme un véritable remède anti-crise pour les praticiens. Cette année encore, notre stand, totalement relooké pour l'occasion, est demeuré fidèle à l'esprit de la SOP. Dans ce lieu ouvert et convivial, on a échangé avec les administrateurs de la SOP autour du verre de l'amitié, on s'est informé sur le programme des formations et les différentes thématiques qui seront abordées en 2015. Nos visiteurs ont même pu goûter

Les lauréats de la tombola

Comme tous les ans, en milieu de journée pendant le congrès, était organisée une tombola ouverte aux adhérents de la SOP. Voici la liste des six gagnants par tirage au sort, qui gagnent une journée de formation de leur choix en 2015 (hors TP). Ils y seront chaleureusement accueillis. (Merci de prendre contact avec notre secrétariat !)

- Dominique Ruckebush (59)
- Sylvie Deret (78)
- Claudette Nouni Panka (92)
- Laetitia Bouquard (28)
- Jacques Schoeffel (67)
- Frédéric Bourguignon (92)



à des spécialités cambodgiennes proposées sur notre stand pendant toute la durée du congrès. Les praticiens ont profité de cette ambiance décontractée pour renouveler leur adhésion à notre société scientifique. De plus, l'inscription de nombreux « primo adhérents », parmi lesquels une majorité de jeunes praticiens, aura été cette année encore l'illustration que le modèle SOP (la qualité, l'indépendance et la convivialité) est véritablement porteur de sens. Un modèle qui s'applique aussi bien à nos Journées qu'à nos cycles de formation. Sans oublier le voyage-congrès

annuel à l'Île Maurice. Il faut insister sur le fait que ce rendez-vous est, pour la SOP, l'occasion de maintenir un lien fort avec les confrères qui nous connaissent bien, mais aussi de faire découvrir notre démarche à ceux qui nous connaissent moins bien.

Cette année, chaque praticien adhérent ou renouvelant son adhésion à la SOP s'est vu offrir une brosse à dents Philips. Une tombola, ouverte aux adhérents de la SOP, était organisée chaque jour. Six d'entre eux sont repartis avec une journée de formation offerte (hors journée TP). //

Pourquoi adhérer à la SOP ?

Le congrès de l'ADF est l'occasion pour les administrateurs de la SOP de présenter de vive voix la démarche de la SOP, ses principes et, bien sûr, son programme de formations. C'est aussi l'occasion d'enregistrer un nombre important d'adhésions annuelles à notre société. Il est, bien sûr, toujours temps d'adhérer en 2015. Devenir membre de la SOP permet de bénéficier de tarifs préférentiels à toutes nos formations, courtes ou longues, et à notre voyage-congrès annuel. Mieux encore, en optant pour l'un de nos packs (2, 3, 4 ou 5 Journées), les adhérents bénéficient de remises allant jusqu'à une Journée gratuite. Les membres de la SOP peuvent de plus accéder à tout moment, sur www.sop.asso.fr, aux vidéos de nos Journées. Ils bénéficient aussi d'un abonnement à la *Revue d'odonto-stomatologie* (ROS), le trimestriel scientifique de la SOP. Enfin, la SOP est enregistrée à l'OGDPC en tant qu'organisme de DPC, ce qui ouvre la possibilité au praticien participant à l'une de nos Journées (hors TP) de valider son DPC.

Sophie-Myriam Dridi, lauréate du Prix du meilleur conférencier

Le 30^e Prix SOP-Dentsply du meilleur conférencier a été décerné à Sophie-Myriam Dridi. Un Prix qui récompense son intervention à Maurice en 2013, mais aussi une personnalité qui possède un rare don de transmission.

La dermatologie buccale, personne n'y comprend rien ou presque, sauf quand Sophie-Myriam Dridi en parle! Lors de ses deux conférences données à l'Île Maurice en 2013, dans le cadre du voyage-congrès de la SOP, Sophie-Myriam Dridi a littéralement hypnotisé la salle. Comme à chaque fois qu'elle intervient dans son domaine, elle a rendu accessible une discipline pourtant désignée comme complexe.

Car Sophie-Myriam Dridi n'a cure d'apparaître comme « hypercompétente », qualificatif que lui accolent pourtant ses confrères, et pas des moindres. Ce qui l'intéresse, c'est de placer la dermatologie buccale à la portée de tous. Elle possède ce don rare de la transmission et, sans jeu de mot, elle est habitée par une vraie faculté d'enseigner. Dès

lors, quoi de plus logique que de lui voir décerner ce 30^e Prix SOP-Dentsply du meilleur conférencier? Lors de la Journée du 16 octobre dernier, à Paris, Bernard Schweitz, président de la SOP, a chaleureusement et amicalement félicité la lauréate, de même que Nicolas Mostowy, représentant Dentsply, qui a souligné que ce Prix marquait 30 années de collaboration entre sa société et la SOP.

Sophie-Myriam Dridi a littéralement hypnotisé la salle

Sophie-Myriam Dridi s'est déclarée « sincèrement ravie de recevoir cette distinction car elle récompense une passion » pour son travail. Et a expliqué ce que « passion » signifiait pour elle, en regard de cet air du temps où les « politiques confondent médecine avec commerce, où dans nos facultés, on ne parle que d'impact factor, de culture du résultat, où dans nos services hospitaliers, on ne parle que d'activités et, dans nos cabinets, de performance et de relation gagnant-gagnant ».

Sophie-Myriam Dridi a expliqué que sa passion pour son métier reposait sur trois piliers : le plaisir intellectuel (« comprendre toujours et encore pour mieux soigner, comme me l'a toujours enseigné mon maître, Jean Meyer »), les belles rencontres (dont celle avec la SOP et le comité de rédaction de la *Revue d'odonto-stomatologie*, dont elle fait partie) et enfin, le plaisir de partager et de transmettre. « Et là », a-t-elle relevé « je voudrais vous remercier, vous les administrateurs de la SOP. Car sans vous, la SOP n'existerait pas, et nous non plus. L'inverse n'est pas vrai. C'est grâce à vous que nous sommes obligés d'avancer et de nous surpasser. » Venant d'une telle personnalité, la SOP ne saurait rêver meilleur hommage. /



Cahier

EXCEPTIONNEL DE LA ROS



Usure dentaire

DE LA PRÉVENTION AU TRAITEMENT

200 PAGES



USURE DENTAIRE : DE LA PRÉVENTION AU TRAITEMENT		NOM	<input type="text"/>
PRIX	59 €	PRÉNOM	<input type="text"/>
FRAIS DE PORT	7,90 €	ADRESSE	<input type="text"/>
TOTAL	66,90 €		<input type="text"/>
		CODE POSTAL/VILLE	<input type="text"/>
		TÉL./COURRIEL	<input type="text"/>

Merci de bien vouloir nous retourner ce formulaire accompagné de votre règlement à l'adresse : SOP - 6, rue Jean-Hugues - 75116 Paris



Ce n'est pas un hasard si **94,2%**
de nos sociétaires sont satisfaits⁽¹⁾.



1^{er} assureur mutualiste créé par et pour les professionnels de la santé, la MACSF accompagne et défend plus de 900 000 sociétaires tout au long de leur vie. Parce que notre engagement, c'est d'abord votre satisfaction.

3233⁽²⁾ ou macsf.fr

Notre engagement, c'est vous.



(1) Mesure de la satisfaction sur les prestations, résultats obtenus auprès de 11 300 sociétaires depuis janvier 2014. (2) Prix d'un appel local depuis un poste fixe. Ce tarif est susceptible d'évoluer en fonction de l'opérateur choisi. MACSF assurances - SIREN N°775 665 631 - Société d'Assurances Mutuelle - Entreprise régie par le Code des Assurances - Siège social : cours du Triangle - 10 rue de Valmy - 92800 PUTEAUX.